LOUIS BELET®
Swiss Cutting tools

Fordern Sie unseren Gesamtkatalog an!

EXPERT WERKZEUGE
MESSING

LOUIS BÉLET S.A.
Les Gasses 11
CH - 2943 Vendlincourt
www.louisbelet.ch

SWISS MADE

• Titan
• Nichtrostende Stähle
• Kunststoffe
• Messing
• Aluminium

LOUIS BELET®
Swiss Cutting tools

EXPERT Schneidwerkzeuge empfohlen für die Fertigung von Messing :

Werkzeug Material : **VOLLHARTMETALL**
Beschichtung : Keine für standard Anwendungen.
SOLO für anspruchsvolle Anwendungen oder in bleifreies Messing.

PKD Werkzeuge sind auch sehr leistungsfähig in Messing und bleifreies Messing

Arbeitsgang	Ref.	Bild	Seite
Bohren	**375**		4
Fräsen	**1820**		5
Zirkularfräser	**223/223-1/223-2**	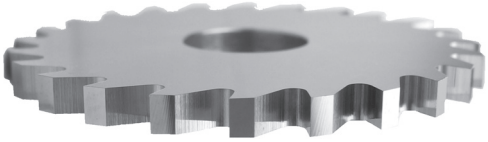	6/11/17
Gewinde	**5200**		22
Gravieren	**119-3**		23
Sonderwerkzeuge	**Gerade genutete**		Auf Anfrage

Diese Tabelle zeigt nur ein optimales Werkzeug pro Arbeitsgang. Sie können andere geeignete Werkzeuge für die Bearbeitung von Messing in unserem Gesamtkatalog finden.

Index - Messing

N° Wsn	DIN	AFNOR	Gr.
2.0025	CuZn20		a
2.0205	CuZn0.5		a
2.0220	CuZn5		a
2.0230	CuZn10		a
2.0240	CuZn15		a
2.0250	CuZn20		a
2.0261	CuZn28		a
2.0265	CuZn30	CuZn30 (UZ30)	a
2.0280	CuZn33		a
2.0321	CuZn37		a
2.0330	CuZn36Pb1		a
2.0331	CuZn36Pb0,5		a
2.0332	CuZn37Pb0,5		a
2.0335	CuZn36	Ms63	a
2.0360	CuZn40	Ms60	a
2.0371	CuZn38Pb1.5		a
2.0372	CuZn39Pb0.5		a
2.0375	CuZn36Pb3	CuZn36Pb3	a
2.0380	CuZn39Pb2		a
2.0401	CuZn39Pb3		a
2.0402	CuZn40Pb2	CuZn40Pb3	a
2.0410	CuZn44Pb2		a
2.0460	CuZn20Al2		a
2.0470	CuZn28Sn1		a
2.0490	CuZn31Si1		a
2.0500	CuZn23Al6Mn4Fe3		a
2.0510	CuZn37Al1		a
2.0525	CuZn38SnAl		a
2.0530	CuZn38Sn1		a
2.0540	CuZn35Ni2		a
2.0550	CuZn40Al2		a
2.0561	CuZn40Al1		a
2.0572	CuZn40Mn1		a
2.0580	CuZn40Mn1Pb		a
2.0730	CuNi12Zn24	Maillechort	b
2.0740	CuNi18Zn20	Maillechort	b
2.0742	CuNi18Zn27	Maillechort	b
2.0771	CuNi7Zn39Mn5Pb3		b
2.0780	CuNi12Zn30Pb1		b
2.0790	CuNi18Zn19Pb1		b
2.0830	CuNi25		b
2.0842	CuNi44Mn1		b
2.0850	CuNi2Be		b
2.0853	CuNi1.5Si		b
2.0855	CuNi2Si		b
2.0857	CuNi3Si		b
2.0872	CuNi10Fe1Mn		b
2.0875	CuNi9Sn2		b
2.0882	CuNi30Mn1Fe		b
2.0883	CuNi30Fe2Mn2		b
2.0918	CuAl5As		a
2.0920	CuAl8		a
2.0932	CuAl8Fe3		b
2.0936	CuAl10Fe3Mn2		b
2.0960	CuAl9Mn2		b
2.0966	CuAl10Ni5Fe4		b
2.0971	CuAl9Ni3Fe2		b
2.0978	CuAl11Ni6Fe5		b
2.1016	CuSn4		b
2.1020	CuSn6	CuSn6P	b
2.1030	CuSn8	CuSn8P	b

N° Wsn	DIN	AFNOR	Gr.
2.1080	CuSn6Zn6		b
2.1160	CuPb1P		a
2.1191	CuAg0.1P		a
2.1203	CuAg0.1		a
2.1245	CuBe1.7		b
2.1247	CuBe2		b
2.1248	CuBe2Pb		b
2.1265	CuCd0.5		a
2.1266	CuCd1		a
2.1285	CuCo2Be		b
2.1293	CuCrZr		b
2.1310	CuFe2P		b
2.1322	CuMg0.4		a
2.1323	CuMg0.7		a
2.1356	CuMn3		a
2.1363	CuMn2		a
2.1366	CuMn5		a
2.1491	CuAsP		a
2.1498	CuSP		a
2.1522	CuSuMnF34		a
2.1522	CuSi2Mn		a
2.1525	CuSi3Mn		a
2.1546	CuTeP		a
2.1580	CuZr		b

EXPERT Bohrer für Messing

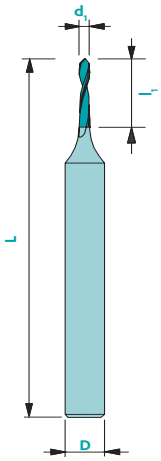

Werkstoffegruppe (Siehe Seite 3)	a	b
Empfohlene Beschichtung	Solo	Solo
V_c unbeschichtet [m/min]	115	55
V_c beschichtet [m/min]	130	60
F [mm]	Ø/40	Ø/80
Entspanvorgang	-	-

Erhältlich unbeschichtet und beschichtet

Toleranzen
d_1: -0.002/-0.004
l_1: 0.1/-0
D: h5

90° | Z2

λ Variable

CARB

Art. n°	d_1	l_1	D	L
375d#.##	0.20-0.29	1.0	3	38
375d#.##	0.30-0.34	1.5	3	38
375d#.##	0.35-0.39	2.0	3	38
375d#.##	0.40-0.49	3.0	3	38
375d#.##	0.50-0.79	4.0	3	38
375d#.##	0.80-1.19	6.0	3	38
375d#.##	1.20-1.50	8.0	3	38

Formeln

$$F = F_z \cdot Z$$

$$V_f = F_z \cdot Z \cdot n$$

$$n = \frac{V_c \cdot 1000}{\pi \cdot d_1}$$

$$V_c = \frac{\pi \cdot d_1 \cdot n}{1000}$$

$$f_z = \frac{V_f}{Z \cdot n}$$

Zeichenerklärung

F [mm]: Vorschub pro Umdrehung

FZ [mm]: Vorschub pro Zahn

Z : Anzahl Zähne

n: Drehzahl

Vf [mm/min]: Vorschubgeschwindigkeit

LOUIS BELET
swiss made

EXPERT Fräser für Messing - spiralverzahnt

1820

Werkstoffegruppe (Siehe Seite 3)	a	b
Empfohlene Beschichtung	Solo	Solo
V_c unbeschichtet [m/min]	130	110
V_c beschichtet [m/min]	160	130
F_z Ø 0.25 [mm]	0.002	0.002
F_z Ø 0.50 [mm]	0.003	0.003
F_z Ø 1.00 [mm]	0.005	0.005
F_z Ø 2.00 [mm]	0.010	0.010
F_z Ø 4.00 [mm]	0.020	0.020
F_z Ø 6.00 [mm]	0.030	0.030
F_z Ø 8.00 [mm]	0.040	0.040
F_z Ø 10.00 [mm]	0.050	0.050
F_z Ø 12.00 [mm]	0.070	0.070
F_z Ø 16.00 [mm]	0.090	0.090
F_z Ø 20.00 [mm]	0.120	0.120

Toleranzen $d_1 \leq 1$ mm ▶ +0/-0.01 D: h5
$d_1 > 1$ mm ▶ +0/-0.02

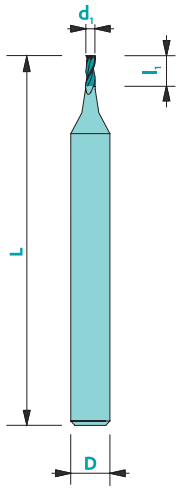

Erhältlich unbeschichtet und beschichtet

Art. n°	d_1	l_1	D	L
1820d0.50	0.50	1.00	4	38
1820d0.80	0.80	1.60	4	38
1820d1.00	1.00	2.00	4	38
1820d1.50	1.50	3.00	4	38
1820d2.00	2.00	4.00	4	38
1820d3.00	3.00	5.00	4	38

Andere Dimensionen auf Anfrage

Z3

λ 30°

CARB

ap=0.35xd_1

ae=0.5xd_1
ap=0.5xd_1

Formeln

$$F = F_z \cdot Z$$

$$V_F = F_z \cdot Z \cdot n$$

$$n = \frac{V_c \cdot 1000}{\pi \cdot d_1}$$

$$V_c = \frac{\pi \cdot d_1 \cdot n}{1000}$$

$$f_z = \frac{V_f}{Z \cdot n}$$

Zeichenerklärung

F [mm]: Vorschub pro Umdrehung

FZ [mm]: Vorschub pro Zahn

Z : Anzahl Zähne

n: Drehzahl

Vf [mm/min]: Vorschubgeschwindigkeit

Kreissägeblätter DIN 1838 grobe Verzahnung

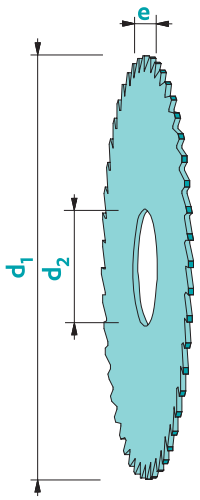

Werkstoffegruppe (Siehe Seite 3)	a	b
Empfohlene Beschichtung	Solo	Solo
V_c unbeschichtet [m/min]	300	160
V_c beschichtet [m/min]	400	250
F_z [mm]	Ø/10000	Ø/10000

Erhältlich unbeschichtet und beschichtet

Toleranzen e: +0/-0.01
d_2: H7

Z 20-80

λ 0° γ 8°

CARB

Art. n°	d_1	e	d_2	Z
223d15e0.20a5Z20	15	0.20	5	20
223d15e0.25a5Z20	15	0.25	5	20
223d15e0.30a5Z20	15	0.30	5	20
223d15e0.35a5Z20	15	0.35	5	20
223d15e0.40a5Z20	15	0.40	5	20
223d15e0.45a5Z20	15	0.45	5	20
223d15e0.50a5Z20	15	0.50	5	20
223d15e0.60a5Z20	15	0.60	5	20
223d15e0.70a5Z20	15	0.70	5	20
223d15e0.80a5Z20	15	0.80	5	20
223d15e0.90a5Z20	15	0.90	5	20
223d15e1.00a5Z20	15	1.00	5	20
223d15e1.10a5Z20	15	1.10	5	20
223d15e1.20a5Z20	15	1.20	5	20
223d15e1.30a5Z20	15	1.30	5	20
223d15e1.40a5Z20	15	1.40	5	20
223d15e1.50a5Z20	15	1.50	5	20
223d15e1.60a5Z20	15	1.60	5	20
223d15e1.70a5Z20	15	1.70	5	20
223d15e1.80a5Z20	15	1.80	5	20
223d15e1.90a5Z20	15	1.90	5	20
223d15e2.00a5Z20	15	2.00	5	20
223d15e2.10a5Z20	15	2.10	5	20
223d15e2.20a5Z20	15	2.20	5	20
223d15e2.30a5Z20	15	2.30	5	20
223d15e2.40a5Z20	15	2.40	5	20
223d15e2.50a5Z20	15	2.50	5	20
223d15e2.60a5Z20	15	2.60	5	20
223d15e2.70a5Z20	15	2.70	5	20
223d15e2.80a5Z20	15	2.90	5	20
223d15e2.90a5Z20	15	2.90	5	20
223d15e3.00a5Z20	15	3.00	5	20

Art. n°	d_1	e	d_2	Z
223d15e3.10a5Z20	15	3.10	5	20
223d15e3.20a5Z20	15	3.20	5	20
223d15e3.30a5Z20	15	3.30	5	20
223d15e3.40a5Z20	15	3.40	5	20
223d15e3.50a5Z20	15	3.50	5	20
223d15e3.60a5Z20	15	3.60	5	20
223d15e3.70a5Z20	15	3.70	5	20
223d15e3.80a5Z20	15	3.80	5	20
223d15e3.90a5Z20	15	3.90	5	20
223d15e4.00a5Z20	15	4.00	5	20
223d15e4.50a5Z20	15	4.50	5	20
223d15e5.00a5Z20	15	5.00	5	20
223d15e5.50a5Z20	15	5.50	5	20
223d15e6.00a5Z20	15	6.00	5	20
223d20e0.20a5Z20	20	0.20	5	20
223d20e0.25a5Z20	20	0.25	5	20
223d20e0.30a5Z20	20	0.30	5	20
223d20e0.35a5Z20	20	0.35	5	20
223d20e0.40a5Z20	20	0.40	5	20
223d20e0.45a5Z20	20	0.45	5	20
223d20e0.50a5Z20	20	0.50	5	20
223d20e0.60a5Z20	20	0.60	5	20
223d20e0.70a5Z20	20	0.70	5	20
223d20e0.80a5Z20	20	0.80	5	20
223d20e0.90a5Z20	20	0.90	5	20
223d20e1.00a5Z20	20	1.00	5	20
223d20e1.10a5Z20	20	1.10	5	20
223d20e1.20a5Z20	20	1.20	5	20
223d20e1.30a5Z20	20	1.30	5	20
223d20e1.40a5Z20	20	1.40	5	20
223d20e1.50a5Z20	20	1.50	5	20
223d20e1.60a5Z20	20	1.60	5	20

Formeln

$$F = F_z \cdot Z$$

$$V_F = F_z \cdot Z \cdot n$$

$$n = \frac{V_c \cdot 1000}{\pi \cdot d_1}$$

$$V_c = \frac{\pi \cdot d_1 \cdot n}{1000}$$

$$f_z = \frac{V_f}{Z \cdot n}$$

Zeichenerklärung

F [mm]: Vorschub pro Umdrehung

FZ [mm]: Vorschub pro Zahn

Z : Anzahl Zähne

n: Drehzahl

Vf [mm/min]: Vorschubgeschwindigkeit

Kreissägeblätter DIN 1838
grobe Verzahnung

Art. n°	d_1	e	d_2	Z
223d20e1.70a5Z20	20	1.70	5	20
223d20e1.80a5Z20	20	1.80	5	20
223d20e1.90a5Z20	20	1.90	5	20
223d20e2.00a5Z20	20	2.00	5	20
223d20e2.10a5Z20	20	2.10	5	20
223d20e2.20a5Z20	20	2.20	5	20
223d20e2.30a5Z20	20	2.30	5	20
223d20e2.40a5Z20	20	2.40	5	20
223d20e2.50a5Z20	20	2.50	5	20
223d20e2.60a5Z20	20	2.60	5	20
223d20e2.70a5Z20	20	2.70	5	20
223d20e2.80a5Z20	20	2.80	5	20
223d20e2.90a5Z20	20	2.90	5	20
223d20e3.00a5Z20	20	3.00	5	20
223d20e3.10a5Z20	20	3.10	5	20
223d20e3.20a5Z20	20	3.20	5	20
223d20e3.30a5Z20	20	3.30	5	20
223d20e3.40a5Z20	20	3.40	5	20
223d20e3.50a5Z20	20	3.50	5	20
223d20e3.60a5Z20	20	3.60	5	20
223d20e3.70a5Z20	20	3.70	5	20
223d20e3.80a5Z20	20	3.80	5	20
223d20e3.90a5Z20	20	3.90	5	20
223d20e4.00a5Z20	20	4.00	5	20
223d20e4.50a5Z20	20	4.50	5	20
223d20e5.00a5Z20	20	5.00	5	20
223d20e5.50a5Z20	20	5.50	5	20
223d20e6.00a5Z20	20	6.00	5	20
223d25e0.20a8Z20	25	0.20	8	20
223d25e0.25a8Z20	25	0.25	8	20
223d25e0.30a8Z20	25	0.30	8	20
223d25e0.35a8Z20	25	0.35	8	20
223d25e0.40a8Z20	25	0.40	8	20
223d25e0.45a8Z20	25	0.45	8	20
223d25e0.50a8Z20	25	0.50	8	20
223d25e0.60a8Z20	25	0.60	8	20
223d25e0.70a8Z20	25	0.70	8	20
223d25e0.80a8Z20	25	0.80	8	20
223d25e0.90a8Z20	25	0.90	8	20
223d25e1.00a8Z20	25	1.00	8	20
223d25e1.10a8Z20	25	1.10	8	20
223d25e1.20a8Z20	25	1.20	8	20
223d25e1.30a8Z20	25	1.30	8	20
223d25e1.40a8Z20	25	1.40	8	20
223d25e1.50a8Z20	25	1.50	8	20
223d25e1.60a8Z20	25	1.60	8	20
223d25e1.70a8Z20	25	1.70	8	20

Art. n°	d_1	e	d_2	Z
223d25e1.80a8Z20	25	1.80	8	20
223d25e1.90a8Z20	25	1.90	8	20
223d25e2.00a8Z20	25	2.00	8	20
223d25e2.10a8Z20	25	2.10	8	20
223d25e2.20a8Z20	25	2.20	8	20
223d25e2.30a8Z20	25	2.30	8	20
223d25e2.40a8Z20	25	2.40	8	20
223d25e2.50a8Z20	25	2.50	8	20
223d25e2.60a8Z20	25	2.60	8	20
223d25e2.70a8Z20	25	2.70	8	20
223d25e2.80a8Z20	25	2.80	8	20
223d25e2.90a8Z20	25	2.90	8	20
223d25e3.00a8Z20	25	3.00	8	20
223d25e3.10a8Z20	25	3.10	8	20
223d25e3.20a8Z20	25	3.20	8	20
223d25e3.30a8Z20	25	3.30	8	20
223d25e3.40a8Z20	25	3.40	8	20
223d25e3.50a8Z20	25	3.50	8	20
223d25e3.60a8Z20	25	3.60	8	20
223d25e3.70a8Z20	25	3.70	8	20
223d25e3.80a8Z20	25	3.80	8	20
223d25e3.90a8Z20	25	3.90	8	20
223d25e4.00a8Z20	25	4.00	8	20
223d25e4.50a8Z20	25	4.50	8	20
223d25e5.00a8Z20	25	5.00	8	20
223d25e5.50a8Z20	25	5.50	8	20
223d25e6.00a8Z20	25	6.00	8	20
223d30e0.20a8Z30	30	0.20	8	30
223d30e0.25a8Z30	30	0.25	8	30
223d30e0.30a8Z30	30	0.30	8	30
223d30e0.35a8Z30	30	0.35	8	30
223d30e0.40a8Z30	30	0.40	8	30
223d30e0.45a8Z30	30	0.45	8	30
223d30e0.50a8Z30	30	0.50	8	30
223d30e0.60a8Z30	30	0.60	8	30
223d30e0.70a8Z30	30	0.70	8	30
223d30e0.80a8Z24	30	0.80	8	24
223d30e0.90a8Z24	30	0.90	8	24
223d30e1.00a8Z24	30	1.00	8	24
223d30e1.10a8Z24	30	1.10	8	24
223d30e1.20a8Z24	30	1.20	8	24
223d30e1.30a8Z24	30	1.30	8	24
223d30e1.40a8Z24	30	1.40	8	24
223d30e1.50a8Z24	30	1.50	8	24
223d30e1.60a8Z24	30	1.60	8	24
223d30e1.70a8Z24	30	1.70	8	24
223d30e1.80a8Z24	30	1.80	8	24

Erhältlich unbeschichtet und beschichtet

Z
20-80

λ
0°

γ
8°

CARB

Kreissägeblätter DIN 1838 grobe Verzahnung

Erhältlich unbeschichtet und beschichtet

Z 20-80

λ 0°

γ 8°

CARB

Art. n°	d_1	e	d_2	Z
223d30e1.90a8Z24	30	1.90	8	24
223d30e2.00a8Z24	30	2.00	8	24
223d30e2.10a8Z24	30	2.10	8	24
223d30e2.20a8Z24	30	2.20	8	24
223d30e2.30a8Z24	30	2.30	8	24
223d30e2.40a8Z24	30	2.40	8	24
223d30e2.50a8Z24	30	2.50	8	24
223d30e2.60a8Z24	30	2.60	8	24
223d30e2.70a8Z24	30	2.70	8	24
223d30e2.80a8Z24	30	2.80	8	24
223d30e2.90a8Z24	30	2.90	8	24
223d30e3.00a8Z24	30	3.00	8	24
223d30e3.10a8Z24	30	3.10	8	24
223d30e3.20a8Z24	30	3.20	8	24
223d30e3.30a8Z24	30	3.30	8	24
223d30e3.40a8Z24	30	3.40	8	24
223d30e3.50a8Z24	30	3.50	8	24
223d30e3.60a8Z24	30	3.60	8	24
223d30e3.70a8Z24	30	3.70	8	24
223d30e3.80a8Z24	30	3.80	8	24
223d30e3.90a8Z24	30	3.90	8	24
223d30e4.00a8Z24	30	4.00	8	24
223d30e4.50a8Z24	30	4.50	8	24
223d30e5.00a8Z24	30	5.00	8	24
223d30e5.50a8Z24	30	5.50	8	24
223d30e6.00a8Z24	30	6.00	8	24
223d40e0.20a10Z40	40	0.20	10	40
223d40e0.25a10Z40	40	0.25	10	40
223d40e0.30a10Z40	40	0.30	10	40
223d40e0.35a10Z40	40	0.35	10	40
223d40e0.40a10Z40	40	0.40	10	40
223d40e0.45a10Z40	40	0.45	10	40
223d40e0.50a10Z40	40	0.50	10	40
223d40e0.60a10Z40	40	0.60	10	40
223d40e0.70a10Z40	40	0.70	10	40
223d40e0.80a10Z32	40	0.80	10	32
223d40e0.90a10Z32	40	0.90	10	32
223d40e1.00a10Z32	40	1.00	10	32
223d40e1.10a10Z32	40	1.10	10	32
223d40e1.20a10Z32	40	1.20	10	32
223d40e1.30a10Z32	40	1.30	10	32
223d40e1.40a10Z32	40	1.40	10	32
223d40e1.50a10Z32	40	1.50	10	32
223d40e1.60a10Z32	40	1.60	10	32
223d40e1.70a10Z24	40	1.70	10	24
223d40e1.80a10Z24	40	1.80	10	24
223d40e1.90a10Z24	40	1.90	10	24

Art. n°	d_1	e	d_2	Z
223d40e2.00a10Z24	40	2.00	10	24
223d40e2.10a10Z24	40	2.10	10	24
223d40e2.20a10Z24	40	2.20	10	24
223d40e2.30a10Z24	40	2.30	10	24
223d40e2.40a10Z24	40	2.40	10	24
223d40e2.50a10Z24	40	2.50	10	24
223d40e2.60a10Z24	40	2.60	10	24
223d40e2.70a10Z24	40	2.70	10	24
223d40e2.80a10Z24	40	2.80	10	24
223d40e2.90a10Z24	40	2.90	10	24
223d40e3.00a10Z24	40	3.00	10	24
223d40e3.10a10Z20	40	3.10	10	20
223d40e3.20a10Z20	40	3.20	10	20
223d40e3.30a10Z20	40	3.30	10	20
223d40e3.40a10Z20	40	3.40	10	20
223d40e3.50a10Z20	40	3.50	10	20
223d40e3.60a10Z20	40	3.60	10	20
223d40e3.70a10Z20	40	3.70	10	20
223d40e3.80a10Z20	40	3.80	10	20
223d40e3.90a10Z20	40	3.90	10	20
223d40e4.00a10Z20	40	4.00	10	20
223d40e4.50a10Z20	40	4.50	10	20
223d40e5.00a10Z20	40	5.00	10	20
223d40e5.50a10Z20	40	5.50	10	20
223d40e6.00a10Z20	40	6.00	10	20
223d50e0.40a13Z48	50	0.40	13	48
223d50e0.45a13Z48	50	0.45	13	48
223d50e0.50a13Z48	50	0.50	13	48
223d50e0.60a13Z40	50	0.60	13	40
223d50e0.70a13Z40	50	0.70	13	40
223d50e0.80a13Z40	50	0.80	13	40
223d50e0.90a13Z40	50	0.90	13	40
223d50e1.00a13Z40	50	1.00	13	40
223d50e1.10a13Z40	50	1.10	13	40
223d50e1.20a13Z40	50	1.20	13	40
223d50e1.30a13Z32	50	1.30	13	32
223d50e1.40a13Z32	50	1.40	13	32
223d50e1.50a13Z32	50	1.50	13	32
223d50e1.60a13Z32	50	1.60	13	32
223d50e1.70a13Z32	50	1.70	13	32
223d50e1.80a13Z32	50	1.80	13	32
223d50e1.90a13Z32	50	1.90	13	32
223d50e2.00a13Z32	50	2.00	13	32
223d50e2.10a13Z32	50	2.10	13	32
223d50e2.20a13Z32	50	2.20	13	32
223d50e2.30a13Z32	50	2.30	13	32
223d50e2.40a13Z32	50	2.40	13	32

Kreissägeblätter DIN 1838
grobe Verzahnung

Art. n°	d_1	e	d_2	Z
223d50e2.50a13Z32	50	2.50	13	32
223d50e2.60a13Z24	50	2.60	13	24
223d50e2.70a13Z24	50	2.70	13	24
223d50e2.80a13Z24	50	2.80	13	24
223d50e2.90a13Z24	50	2.90	13	24
223d50e3.00a13Z24	50	3.00	13	24
223d50e3.10a13Z24	50	3.10	13	24
223d50e3.20a13Z24	50	3.20	13	24
223d50e3.30a13Z24	50	3.30	13	24
223d50e3.40a13Z24	50	3.40	13	24
223d50e3.50a13Z24	50	3.50	13	24
223d50e3.60a13Z24	50	3.60	13	24
223d50e3.70a13Z24	50	3.70	13	24
223d50e3.80a13Z24	50	3.80	13	24
223d50e3.90a13Z24	50	3.90	13	24
223d50e4.00a13Z24	50	4.00	13	24
223d50e4.50a13Z24	50	4.50	13	24
223d50e5.00a13Z24	50	5.00	13	24
223d50e5.50a13Z20	50	5.50	13	20
223d50e6.00a13Z20	50	6.00	13	20
223d63e0.40a16Z64	63	0.40	16	64
223d63e0.45a16Z64	63	0.45	16	64
223d63e0.50a16Z64	63	0.50	16	64
223d63e0.60a16Z48	63	0.60	16	48
223d63e0.70a16Z48	63	0.70	16	48
223d63e0.80a16Z48	63	0.80	16	48
223d63e0.90a16Z48	63	0.90	16	48
223d63e1.00a16Z40	63	1.00	16	40
223d63e1.10a16Z40	63	1.10	16	40
223d63e1.20a16Z40	63	1.20	16	40
223d63e1.30a16Z40	63	1.30	16	40
223d63e1.40a16Z40	63	1.40	16	40
223d63e1.50a16Z40	63	1.50	16	40
223d63e1.60a16Z40	63	1.60	16	40
223d63e1.70a16Z40	63	1.70	16	40
223d63e1.80a16Z40	63	1.80	16	40
223d63e1.90a16Z40	63	1.90	16	40
223d63e2.00a16Z40	63	2.00	16	40
223d63e2.10a16Z32	63	2.10	16	32
223d63e2.20a16Z32	63	2.20	16	32
223d63e2.30a16Z32	63	2.30	16	32
223d63e2.40a16Z32	63	2.40	16	32
223d63e2.50a16Z32	63	2.50	16	32
223d63e2.60a16Z32	63	2.60	16	32
223d63e2.70a16Z32	63	2.70	16	32
223d63e2.80a16Z32	63	2.80	16	32
223d63e2.90a16Z32	63	2.90	16	32

Art. n°	d_1	e	d_2	Z
223d63e3.00a16Z32	63	3.00	16	32
223d63e3.10a16Z32	63	3.10	16	32
223d63e3.20a16Z32	63	3.20	16	32
223d63e3.30a16Z32	63	3.30	16	32
223d63e3.40a16Z32	63	3.40	16	32
223d63e3.50a16Z32	63	3.50	16	32
223d63e3.60a16Z32	63	3.60	16	32
223d63e3.70a16Z32	63	3.70	16	32
223d63e3.80a16Z32	63	3.80	16	32
223d63e3.90a16Z32	63	3.90	16	32
223d63e4.00a16Z32	63	4.00	16	32
223d63e4.50a16Z24	63	4.50	16	24
223d63e5.00a16Z24	63	5.00	16	24
223d63e5.50a16Z24	63	5.50	16	24
223d63e6.00a16Z24	63	6.00	16	24
223d80e0.60a22Z64	80	0.60	22	64
223d80e0.70a22Z64	80	0.70	22	64
223d80e0.80a22Z64	80	0.80	22	64
223d80e0.90a22Z48	80	0.90	22	48
223d80e1.00a22Z48	80	1.00	22	48
223d80e1.10a22Z48	80	1.10	22	48
223d80e1.20a22Z48	80	1.20	22	48
223d80e1.30a22Z48	80	1.30	22	48
223d80e1.40a22Z48	80	1.40	22	48
223d80e1.50a22Z48	80	1.50	22	48
223d80e1.60a22Z48	80	1.60	22	48
223d80e1.70a22Z40	80	1.70	22	40
223d80e1.80a22Z40	80	1.80	22	40
223d80e1.90a22Z40	80	1.90	22	40
223d80e2.00a22Z40	80	2.00	22	40
223d80e2.10a22Z40	80	2.10	22	40
223d80e2.20a22Z40	80	2.20	22	40
223d80e2.30a22Z40	80	2.30	22	40
223d80e2.40a22Z40	80	2.40	22	40
223d80e2.50a22Z40	80	2.50	22	40
223d80e2.60a22Z40	80	2.60	22	40
223d80e2.70a22Z40	80	2.70	22	40
223d80e2.80a22Z40	80	2.80	22	40
223d80e2.90a22Z40	80	2.90	22	40
223d80e3.00a22Z40	80	3.00	22	40
223d80e3.10a22Z32	80	3.10	22	32
223d80e3.20a22Z32	80	3.20	22	32
223d80e3.30a22Z32	80	3.30	22	32
223d80e3.40a22Z32	80	3.40	22	32
223d80e3.50a22Z32	80	3.50	22	32
223d80e3.60a22Z32	80	3.60	22	32
223d80e3.70a22Z32	80	3.70	22	32

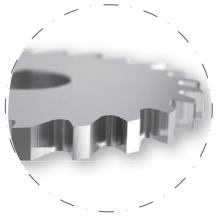

Erhältlich unbeschichtet und beschichtet

Z
20-80

λ
0°

γ
8°

CARB

Kreissägeblätter DIN 1838 grobe Verzahnung

Erhältlich unbeschichtet und beschichtet

Z 20-80

λ 0°

γ 8°

CARB

Art. n°	d_1	e	d_2	Z
223d80e3.80a22Z32	80	3.80	22	32
223d80e3.90a22Z32	80	3.90	22	32
223d80e4.00a22Z32	80	4.00	22	32
223d80e4.50a22Z32	80	4.50	22	32
223d80e5.00a22Z32	80	5.00	22	32
223d80e5.50a22Z32	80	5.50	22	32
223d80e6.00a22Z32	80	6.00	22	32
223d100e0.60a22Z80	100	0.60	22	80
223d100e0.70a22Z64	100	0.70	22	64
223d100e0.80a22Z64	100	0.80	22	64
223d100e0.90a22Z64	100	0.90	22	64
223d100e1.00a22Z64	100	1.00	22	64
223d100e1.10a22Z64	100	1.10	22	64
223d100e1.20a22Z64	100	1.20	22	64
223d100e1.30a22Z48	100	1.30	22	48
223d100e1.40a22Z48	100	1.40	22	48
223d100e1.50a22Z48	100	1.50	22	48
223d100e1.60a22Z48	100	1.60	22	48
223d100e1.70a22Z48	100	1.70	22	48
223d100e1.80a22Z48	100	1.80	22	48
223d100e1.90a22Z48	100	1.90	22	48
223d100e2.00a22Z48	100	2.00	22	48
223d100e2.10a22Z48	100	2.10	22	48
223d100e2.20a22Z48	100	2.20	22	48
223d100e2.30a22Z48	100	2.30	22	48
223d100e2.40a22Z48	100	2.40	22	48
223d100e2.50a22Z48	100	2.50	22	48
223d100e2.60a22Z40	100	2.60	22	40
223d100e2.70a22Z40	100	2.70	22	40
223d100e2.80a22Z40	100	2.80	22	40
223d100e2.90a22Z40	100	2.90	22	40
223d100e3.00a22Z40	100	3.00	22	40
223d100e3.10a22Z40	100	3.10	22	40
223d100e3.20a22Z40	100	3.20	22	40
223d100e3.30a22Z40	100	3.30	22	40
223d100e3.40a22Z40	100	3.40	22	40
223d100e3.50a22Z40	100	3.50	22	40
223d100e3.60a22Z40	100	3.60	22	40
223d100e3.70a22Z40	100	3.70	22	40
223d100e3.80a22Z40	100	3.80	22	40
223d100e3.90a22Z40	100	3.90	22	40
223d100e4.00a22Z40	100	4.00	22	40
223d100e4.50a22Z40	100	4.50	22	40
223d100e5.00a22Z40	100	5.00	22	40
223d100e5.50a22Z32	100	5.50	22	32
223d100e6.00a22Z32	100	6.00	22	32
223d125e0.80a22Z80	125	0.80	22	80

Art. n°	d_1	e	d_2	Z
223d125e0.90a22Z80	125	0.90	22	80
223d125e1.00a22Z80	125	1.00	22	80
223d125e1.10a22Z64	125	1.10	22	64
223d125e1.20a22Z64	125	1.20	22	64
223d125e1.30a22Z64	125	1.30	22	64
223d125e1.40a22Z64	125	1.40	22	64
223d125e1.50a22Z64	125	1.50	22	64
223d125e1.60a22Z64	125	1.60	22	64
223d125e1.70a22Z64	125	1.70	22	64
223d125e1.80a22Z64	125	1.80	22	64
223d125e1.90a22Z64	125	1.90	22	64
223d125e2.00a22Z64	125	2.00	22	64
223d125e2.10a22Z48	125	2.10	22	48
223d125e2.20a22Z48	125	2.20	22	48
223d125e2.30a22Z48	125	2.30	22	48
223d125e2.40a22Z48	125	2.40	22	48
223d125e2.50a22Z48	125	2.50	22	48
223d125e2.60a22Z48	125	2.60	22	48
223d125e2.70a22Z48	125	2.70	22	48
223d125e2.80a22Z48	125	2.80	22	48
223d125e2.90a22Z48	125	2.90	22	48
223d125e3.00a22Z48	125	3.00	22	48
223d125e3.10a22Z48	125	3.10	22	48
223d125e3.20a22Z48	125	3.20	22	48
223d125e3.30a22Z48	125	3.30	22	48
223d125e3.40a22Z48	125	3.40	22	48
223d125e3.50a22Z48	125	3.50	22	48
223d125e3.60a22Z48	125	3.60	22	48
223d125e3.70a22Z48	125	3.70	22	48
223d125e3.80a22Z48	125	3.80	22	48
223d125e3.90a22Z48	125	3.90	22	48
223d125e4.00a22Z48	125	4.00	22	48
223d125e4.50a22Z40	125	4.50	22	40
223d125e5.00a22Z40	125	5.00	22	40
223d125e5.50a22Z40	125	5.50	22	40
223d125e6.00a22Z40	125	6.00	22	40
223d160e1.00a32Z80	160	1.00	32	80
223d160e1.20a32Z80	160	1.20	32	80
223d160e1.50a32Z80	160	1.50	32	80
223d160e2.00a32Z80	160	2.00	32	80
223d160e2.50a32Z80	160	2.50	32	80
223d160e3.00a32Z64	160	3.00	32	64

Kreissägeblätter DIN 1837 feine Verzahnung

Werkstoffegruppe (Siehe Seite 3)	a	b
Empfohlene Beschichtung	Solo	Solo
V_c unbeschichtet [m/min]	300	160
V_c beschichtet [m/min]	400	250
F_z [mm]	Ø/10000	Ø/10000

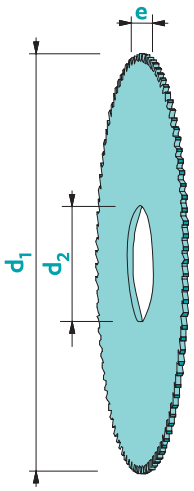

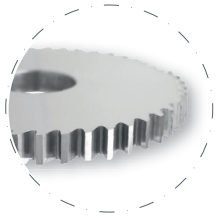

Toleranzen e: +/-0.01
d_2: H7

Erhältlich unbeschichtet und beschichtet (Siehe Seite 61)

Art. n°	d_1	e	d_2	Z
223-1d15e0.10A5Z64	15	0.10	5	64
223-1d15e0.15A5Z64	15	0.15	5	64
223-1d15e0.20A5Z64	15	0.20	5	64
223-1d15e0.25A5Z64	15	0.25	5	64
223-1d15e0.30A5Z64	15	0.30	5	64
223-1d15e0.35A5Z64	15	0.35	5	64
223-1d15e0.40A5Z64	15	0.40	5	64
223-1d15e0.45A5Z48	15	0.45	5	48
223-1d15e0.50A5Z48	15	0.50	5	48
223-1d15e0.60A5Z48	15	0.60	5	48
223-1d15e0.70A5Z48	15	0.70	5	48
223-1d15e0.80A5Z40	15	0.80	5	40
223-1d15e0.90A5Z40	15	0.90	5	40
223-1d15e1.00A5Z40	15	1.00	5	40
223-1d15e1.10A5Z40	15	1.10	5	40
223-1d15e1.20A5Z40	15	1.20	5	40
223-1d15e1.30A5Z40	15	1.30	5	40
223-1d15e1.40A5Z40	15	1.40	5	40
223-1d15e1.50A5Z40	15	1.50	5	40
223-1d15e1.60A5Z40	15	1.60	5	40
223-1d15e1.70A5Z40	15	1.70	5	40
223-1d15e1.80A5Z40	15	1.80	5	40
223-1d15e1.90A5Z40	15	1.90	5	40
223-1d15e2.00A5Z40	15	2.00	5	40
223-1d15e2.10A5Z40	15	2.10	5	40
223-1d15e2.20A5Z40	15	2.20	5	40
223-1d15e2.30A5Z40	15	2.30	5	40
223-1d15e2.40A5Z40	15	2.40	5	40
223-1d15e2.50A5Z40	15	2.50	5	40
223-1d15e2.60A5Z40	15	2.60	5	40

Art. n°	d_1	e	d_2	Z
223-1d15e2.70A5Z40	15	2.70	5	40
223-1d15e2.80A5Z40	15	2.80	5	40
223-1d15e2.90A5Z40	15	2.90	5	40
223-1d15e3.00A5Z40	15	3.00	5	40
223-1d15e3.10A5Z24	15	3.10	5	24
223-1d15e3.20A5Z24	15	3.20	5	24
223-1d15e3.30A5Z24	15	3.30	5	24
223-1d15e3.40A5Z24	15	3.40	5	24
223-1d15e3.50A5Z24	15	3.50	5	24
223-1d15e3.60A5Z24	15	3.60	5	24
223-1d15e3.70A5Z24	15	3.70	5	24
223-1d15e3.80A5Z24	15	3.80	5	24
223-1d15e3.90A5Z24	15	3.90	5	24
223-1d15e4.00A5Z24	15	4.00	5	24
223-1d15e4.50A5Z24	15	4.50	5	24
223-1d15e5.00A5Z24	15	5.00	5	24
223-1d15e5.50A5Z24	15	5.50	5	24
223-1d15e6.00A5Z24	15	6.00	5	24
223-1d20e0.10A5Z80	20	0.10	5	80
223-1d20e0.15A5Z80	20	0.15	5	80
223-1d20e0.20A5Z80	20	0.20	5	80
223-1d20e0.25A5Z64	20	0.25	5	64
223-1d20e0.30A5Z64	20	0.30	5	64
223-1d20e0.35A5Z64	20	0.35	5	64
223-1d20e0.40A5Z64	20	0.40	5	64
223-1d20e0.45A5Z48	20	0.45	5	48
223-1d20e0.50A5Z48	20	0.50	5	48
223-1d20e0.60A5Z48	20	0.60	5	48
223-1d20e0.70A5Z48	20	0.70	5	48
223-1d20e0.80A5Z40	20	0.80	5	40

Z
24-160

λ
0°

γ
8°

CARB

Formeln

$F = F_z \cdot Z$

$V_F = F_z \cdot Z \cdot n$

$n = \frac{V_c \cdot 1000}{\pi \cdot d_1}$

$V_c = \frac{\pi \cdot d_1 \cdot n}{1000}$

$f_z = \frac{V_f}{Z \cdot n}$

Zeichenerklärung

F [mm]: Vorschub pro Umdrehung

FZ [mm]: Vorschub pro Zahn

Z : Anzahl Zähne

n: Drehzahl

Vf [mm/min]: Vorschubgeschwindigkeit

Kreissägeblätter DIN 1837 feine Verzahnung

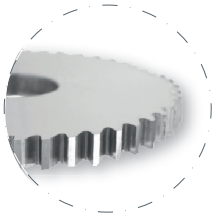

Erhältlich unbeschichtet und beschichtet (Siehe Seite 61)

Z 24-160

λ 0°

γ 8°

CARB

Art. n°	d_1	e	d_2	Z
223-1d20e0.90A5Z40	20	0.90	5	40
223-1d20e1.00A5Z40	20	1.00	5	40
223-1d20e1.10A5Z40	20	1.10	5	40
223-1d20e1.20A5Z40	20	1.20	5	40
223-1d20e1.30A5Z40	20	1.30	5	40
223-1d20e1.40A5Z40	20	1.40	5	40
223-1d20e1.50A5Z40	20	1.50	5	40
223-1d20e1.60A5Z40	20	1.60	5	40
223-1d20e1.70A5Z32	20	1.70	5	32
223-1d20e1.80A5Z32	20	1.80	5	32
223-1d20e1.90A5Z32	20	1.90	5	32
223-1d20e2.00A5Z32	20	2.00	5	32
223-1d20e2.10A5Z32	20	2.10	5	32
223-1d20e2.20A5Z32	20	2.20	5	32
223-1d20e2.30A5Z32	20	2.30	5	32
223-1d20e2.40A5Z32	20	2.40	5	32
223-1d20e2.50A5Z32	20	2.50	5	32
223-1d20e2.60A5Z32	20	2.60	5	32
223-1d20e2.70A5Z32	20	2.70	5	32
223-1d20e2.80A5Z32	20	2.80	5	32
223-1d20e2.90A5Z32	20	2.90	5	32
223-1d20e3.00A5Z32	20	3.00	5	32
223-1d20e3.10A5Z24	20	3.10	5	24
223-1d20e3.20A5Z24	20	3.20	5	24
223-1d20e3.30A5Z24	20	3.30	5	24
223-1d20e3.40A5Z24	20	3.40	5	24
223-1d20e3.50A5Z24	20	3.50	5	24
223-1d20e3.60A5Z24	20	3.60	5	24
223-1d20e3.70A5Z24	20	3.70	5	24
223-1d20e3.80A5Z24	20	3.80	5	24
223-1d20e3.90A5Z24	20	3.90	5	24
223-1d20e4.00A5Z24	20	4.00	5	24
223-1d20e4.50A5Z24	20	4.50	5	24
223-1d20e5.00A5Z24	20	5.00	5	24
223-1d20e5.50A5Z24	20	5.50	5	24
223-1d20e6.00A5Z24	20	6.00	5	24
223-1d25e0.10A8Z80	25	0.10	8	80
223-1d25e0.15A8Z80	25	0.15	8	80
223-1d25e0.20A8Z80	25	0.20	8	80
223-1d25e0.25A8Z80	25	0.25	8	80
223-1d25e0.30A8Z80	25	0.30	8	80
223-1d25e0.35A8Z64	25	0.35	8	64
223-1d25e0.40A8Z64	25	0.40	8	64
223-1d25e0.45A8Z64	25	0.45	8	64
223-1d25e0.50A8Z64	25	0.50	8	64

Art. n°	d_1	e	d_2	Z
223-1d25e0.60A8Z64	25	0.60	8	64
223-1d25e0.70A8Z48	25	0.70	8	48
223-1d25e0.80A8Z48	25	0.80	8	48
223-1d25e0.90A8Z48	25	0.90	8	48
223-1d25e1.00A8Z48	25	1.00	8	48
223-1d25e1.10A8Z48	25	1.10	8	48
223-1d25e1.20A8Z48	25	1.20	8	48
223-1d25e1.30A8Z40	25	1.30	8	40
223-1d25e1.40A8Z40	25	1.40	8	40
223-1d25e1.50A8Z40	25	1.50	8	40
223-1d25e1.60A8Z40	25	1.60	8	40
223-1d25e1.70A8Z40	25	1.70	8	40
223-1d25e1.80A8Z40	25	1.80	8	40
223-1d25e1.90A8Z40	25	1.90	8	40
223-1d25e2.00A8Z40	25	2.00	8	40
223-1d25e2.10A8Z40	25	2.10	8	40
223-1d25e2.20A8Z40	25	2.20	8	40
223-1d25e2.30A8Z40	25	2.30	8	40
223-1d25e2.40A8Z40	25	2.40	8	40
223-1d25e2.50A8Z40	25	2.50	8	40
223-1d25e2.60A8Z32	25	2.60	8	32
223-1d25e2.70A8Z32	25	2.70	8	32
223-1d25e2.80A8Z32	25	2.80	8	32
223-1d25e2.90A8Z32	25	2.90	8	32
223-1d25e3.00A8Z32	25	3.00	8	32
223-1d25e3.10A8Z32	25	3.10	8	32
223-1d25e3.20A8Z32	25	3.20	8	32
223-1d25e3.30A8Z32	25	3.30	8	32
223-1d25e3.40A8Z32	25	3.40	8	32
223-1d25e3.50A8Z32	25	3.50	8	32
223-1d25e3.60A8Z32	25	3.60	8	32
223-1d25e3.70A8Z32	25	3.70	8	32
223-1d25e3.80A8Z32	25	3.80	8	32
223-1d25e3.90A8Z32	25	3.90	8	32
223-1d25e4.00A8Z32	25	4.00	8	32
223-1d25e4.50A8Z32	25	4.50	8	32
223-1d25e5.00A8Z32	25	5.00	8	32
223-1d25e5.50A8Z24	25	5.50	8	24
223-1d25e6.00A8Z24	25	6.00	8	24
--> Ref. 223-2	30	0.10	8	100
--> Ref. 223-2	30	0.15	8	100
--> Ref. 223-2	30	0.20	8	100
--> Ref. 223-2	30	0.25	8	100
223-1d30e0.30A8Z80	30	0.30	8	80
223-1d30e0.35A8Z80	30	0.35	8	80

Kreissägeblätter DIN 1837 feine Verzahnung

Art. n°	d_1	e	d_2	Z
223-1d30e0.40A8Z80	30	0.40	8	80
223-1d30e0.45A8Z80	30	0.45	8	80
223-1d30e0.50A8Z80	30	0.50	8	80
223-1d30e0.60A8Z64	30	0.60	8	64
223-1d30e0.70A8Z64	30	0.70	8	64
223-1d30e0.80A8Z64	30	0.80	8	64
223-1d30e0.90A8Z64	30	0.90	8	64
223-1d30e1.00A8Z64	30	1.00	8	64
223-1d30e1.10A8Z48	30	1.10	8	48
223-1d30e1.20A8Z48	30	1.20	8	48
223-1d30e1.30A8Z48	30	1.30	8	48
223-1d30e1.40A8Z48	30	1.40	8	48
223-1d30e1.50A8Z48	30	1.50	8	48
223-1d30e1.60A8Z48	30	1.60	8	48
223-1d30e1.70A8Z48	30	1.70	8	48
223-1d30e1.80A8Z48	30	1.80	8	48
223-1d30e1.90A8Z48	30	1.90	8	48
223-1d30e2.00A8Z48	30	2.00	8	48
223-1d30e2.10A8Z40	30	2.10	8	40
223-1d30e2.20A8Z40	30	2.20	8	40
223-1d30e2.30A8Z40	30	2.30	8	40
223-1d30e2.40A8Z40	30	2.40	8	40
223-1d30e2.50A8Z40	30	2.50	8	40
223-1d30e2.60A8Z40	30	2.60	8	40
223-1d30e2.70A8Z40	30	2.70	8	40
223-1d30e2.80A8Z40	30	2.80	8	40
223-1d30e2.90A8Z40	30	2.90	8	40
223-1d30e3.00A8Z40	30	3.00	8	40
223-1d30e3.10A8Z40	30	3.10	8	40
223-1d30e3.20A8Z40	30	3.20	8	40
223-1d30e3.30A8Z40	30	3.30	8	40
223-1d30e3.40A8Z40	30	3.40	8	40
223-1d30e3.50A8Z40	30	3.50	8	40
223-1d30e3.60A8Z40	30	3.60	8	40
223-1d30e3.70A8Z40	30	3.70	8	40
223-1d30e3.80A8Z40	30	3.80	8	40
223-1d30e3.90A8Z40	30	3.90	8	40
223-1d30e4.00A8Z40	30	4.00	8	40
223-1d30e4.50A8Z32	30	4.50	8	32
223-1d30e5.00A8Z32	30	5.00	8	32
223-1d30e5.50A8Z32	30	5.50	8	32
223-1d30e6.00A8Z32	30	6.00	8	32
223-1d40e0.10A10Z128	40	0.10	10	128
223-1d40e0.15A10Z128	40	0.15	10	128
223-1d40e0.20A10Z128	40	0.20	10	128

Art. n°	d_1	e	d_2	Z
--> Ref. 223-2	40	0.25	10	100
--> Ref. 223-2	40	0.30	10	100
--> Ref. 223-2	40	0.35	10	100
--> Ref. 223-2	40	0.40	10	100
223-1d40e0.45A10Z80	40	0.45	10	80
223-1d40e0.50A10Z80	40	0.50	10	80
223-1d40e0.60A10Z80	40	0.60	10	80
223-1d40e0.70A10Z80	40	0.70	10	80
223-1d40e0.80A10Z80	40	0.80	10	80
223-1d40e0.90A10Z64	40	0.90	10	64
223-1d40e1.00A10Z64	40	1.00	10	64
223-1d40e1.10A10Z64	40	1.10	10	64
223-1d40e1.20A10Z64	40	1.20	10	64
223-1d40e1.30A10Z64	40	1.30	10	64
223-1d40e1.40A10Z64	40	1.40	10	64
223-1d40e1.50A10Z64	40	1.50	10	64
223-1d40e1.60A10Z64	40	1.60	10	64
223-1d40e1.70A10Z48	40	1.70	10	48
223-1d40e1.80A10Z48	40	1.80	10	48
223-1d40e1.90A10Z48	40	1.90	10	48
223-1d40e2.00A10Z48	40	2.00	10	48
223-1d40e2.10A10Z48	40	2.10	10	48
223-1d40e2.20A10Z48	40	2.20	10	48
223-1d40e2.30A10Z48	40	2.30	10	48
223-1d40e2.40A10Z48	40	2.40	10	48
223-1d40e2.50A10Z48	40	2.50	10	48
223-1d40e2.60A10Z48	40	2.60	10	48
223-1d40e2.70A10Z48	40	2.70	10	48
223-1d40e2.80A10Z48	40	2.80	10	48
223-1d40e2.90A10Z48	40	2.90	10	48
223-1d40e3.00A10Z48	40	3.00	10	48
223-1d40e3.10A10Z40	40	3.10	10	40
223-1d40e3.20A10Z40	40	3.20	10	40
223-1d40e3.30A10Z40	40	3.30	10	40
223-1d40e3.40A10Z40	40	3.40	10	40
223-1d40e3.50A10Z40	40	3.50	10	40
223-1d40e3.60A10Z40	40	3.60	10	40
223-1d40e3.70A10Z40	40	3.70	10	40
223-1d40e3.80A10Z40	40	3.80	10	40
223-1d40e3.90A10Z40	40	3.90	10	40
223-1d40e4.00A10Z40	40	4.00	10	40
223-1d40e4.50A10Z40	40	4.50	10	40
223-1d40e5.00A10Z40	40	5.00	10	40
223-1d40e5.50A10Z40	40	5.50	10	40
223-1d40e6.00A10Z40	40	6.00	10	40

Erhältlich unbeschichtet und beschichtet (Siehe Seite 61)

Z
24-160

λ
0°

γ
8°

CARB

Kreissägeblätter DIN 1837 feine Verzahnung

Erhältlich unbeschichtet und beschichtet (Siehe Seite 61)

Z 24-160

λ 0°

γ 8°

CARB

Art. n°	d_1	e	d_2	Z
223-1d50e0.20A13Z128	50	0.20	13	128
223-1d50e0.25A13Z128	50	0.25	13	128
223-1d50e0.30A13Z128	50	0.30	13	128
223-1d50e0.35A13Z100	50	0.35	13	100
223-1d50e0.40A13Z100	50	0.40	13	100
223-1d50e0.45A13Z100	50	0.45	13	100
223-1d50e0.50A13Z100	50	0.50	13	100
223-1d50e0.60A13Z100	50	0.60	13	100
223-1d50e0.70A13Z80	50	0.70	13	80
223-1d50e0.80A13Z80	50	0.80	13	80
223-1d50e0.90A13Z80	50	0.90	13	80
223-1d50e1.00A13Z80	50	1.00	13	80
223-1d50e1.10A13Z80	50	1.10	13	80
223-1d50e1.20A13Z80	50	1.20	13	80
223-1d50e1.30A13Z64	50	1.30	13	64
223-1d50e1.40A13Z64	50	1.40	13	64
223-1d50e1.50A13Z64	50	1.50	13	64
223-1d50e1.60A13Z64	50	1.60	13	64
223-1d50e1.70A13Z64	50	1.70	13	64
223-1d50e1.80A13Z64	50	1.80	13	64
223-1d50e1.90A13Z64	50	1.90	13	64
223-1d50e2.00A13Z64	50	2.00	13	64
223-1d50e2.10A13Z64	50	2.10	13	64
223-1d50e2.20A13Z64	50	2.20	13	64
223-1d50e2.30A13Z64	50	2.30	13	64
223-1d50e2.40A13Z64	50	2.40	13	64
223-1d50e2.50A13Z64	50	2.50	13	64
223-1d50e2.60A13Z48	50	2.60	13	48
223-1d50e2.70A13Z48	50	2.70	13	48
223-1d50e2.80A13Z48	50	2.80	13	48
223-1d50e2.90A13Z48	50	2.90	13	48
223-1d50e3.00A13Z48	50	3.00	13	48
223-1d50e3.10A13Z48	50	3.10	13	48
223-1d50e3.20A13Z48	50	3.20	13	48
223-1d50e3.30A13Z48	50	3.30	13	48
223-1d50e3.40A13Z48	50	3.40	13	48
223-1d50e3.50A13Z48	50	3.50	13	48
223-1d50e3.60A13Z48	50	3.60	13	48
223-1d50e3.70A13Z48	50	3.70	13	48
223-1d50e3.80A13Z48	50	3.80	13	48
223-1d50e3.90A13Z48	50	3.90	13	48
223-1d50e4.00A13Z48	50	4.00	13	48
223-1d50e4.50A13Z48	50	4.50	13	48
223-1d50e5.00A13Z48	50	5.00	13	48
223-1d50e5.50A13Z40	50	5.50	13	40

Art. n°	d_1	e	d_2	Z
223-1d50e6.00A13Z40	50	6.00	13	40
223-1d63e0.20A16Z160	63	0.20	16	160
223-1d63e0.25A16Z128	63	0.25	16	128
223-1d63e0.30A16Z128	63	0.30	16	128
223-1d63e0.35A16Z128	63	0.35	16	128
223-1d63e0.40A16Z128	63	0.40	16	128
223-1d63e0.45A16Z128	63	0.45	16	128
223-1d63e0.50A16Z128	63	0.50	16	128
223-1d63e0.60A16Z100	63	0.60	16	100
223-1d63e0.70A16Z100	63	0.70	16	100
223-1d63e0.80A16Z100	63	0.80	16	100
223-1d63e0.90A16Z100	63	0.90	16	100
223-1d63e1.00A16Z100	63	1.00	16	100
223-1d63e1.10A16Z80	63	1.10	16	80
223-1d63e1.20A16Z80	63	1.20	16	80
223-1d63e1.30A16Z80	63	1.30	16	80
223-1d63e1.40A16Z80	63	1.40	16	80
223-1d63e1.50A16Z80	63	1.50	16	80
223-1d63e1.60A16Z80	63	1.60	16	80
223-1d63e1.70A16Z80	63	1.70	16	80
223-1d63e1.80A16Z80	63	1.80	16	80
223-1d63e1.90A16Z80	63	1.90	16	80
223-1d63e2.00A16Z80	63	2.00	16	80
223-1d63e2.10A16Z64	63	2.10	16	64
223-1d63e2.20A16Z64	63	2.20	16	64
223-1d63e2.30A16Z64	63	2.30	16	64
223-1d63e2.40A16Z64	63	2.40	16	64
223-1d63e2.50A16Z64	63	2.50	16	64
223-1d63e2.60A16Z64	63	2.60	16	64
223-1d63e2.70A16Z64	63	2.70	16	64
223-1d63e2.80A16Z64	63	2.80	16	64
223-1d63e2.90A16Z64	63	2.90	16	64
223-1d63e3.00A16Z64	63	3.00	16	64
223-1d63e3.10A16Z64	63	3.10	16	64
223-1d63e3.20A16Z64	63	3.20	16	64
223-1d63e3.30A16Z64	63	3.30	16	64
223-1d63e3.40A16Z64	63	3.40	16	64
223-1d63e3.50A16Z64	63	3.50	16	64
223-1d63e3.60A16Z64	63	3.60	16	64
223-1d63e3.70A16Z64	63	3.70	16	64
223-1d63e3.80A16Z64	63	3.80	16	64
223-1d63e3.90A16Z64	63	3.90	16	64
223-1d63e4.00A16Z64	63	4.00	16	64
223-1d63e4.50A16Z48	63	4.50	16	48
223-1d63e5.00A16Z48	63	5.00	16	48

Kreissägeblätter DIN 1837 feine Verzahnung

Art. n°	d_1	e	d_2	Z
223-1d63e5.50A16Z48	63	5.50	16	48
223-1d63e6.00A16Z48	63	6.00	16	48
223-1d80e0.25A22Z160	80	0.25	22	160
223-1d80e0.30A22Z160	80	0.30	22	160
223-1d80e0.35A22Z160	80	0.35	22	160
223-1d80e0.40A22Z160	80	0.40	22	160
223-1d80e0.45A22Z128	80	0.45	22	128
223-1d80e0.50A22Z128	80	0.50	22	128
223-1d80e0.60A22Z128	80	0.60	22	128
223-1d80e0.70A22Z128	80	0.70	22	128
223-1d80e0.80A22Z128	80	0.80	22	128
223-1d80e0.90A22Z100	80	0.90	22	100
223-1d80e1.00A22Z100	80	1.00	22	100
223-1d80e1.10A22Z100	80	1.10	22	100
223-1d80e1.20A22Z100	80	1.20	22	100
223-1d80e1.30A22Z100	80	1.30	22	100
223-1d80e1.40A22Z100	80	1.40	22	100
223-1d80e1.50A22Z100	80	1.50	22	100
223-1d80e1.60A22Z100	80	1.60	22	100
223-1d80e1.70A22Z80	80	1.70	22	80
223-1d80e1.80A22Z80	80	1.80	22	80
223-1d80e1.90A22Z80	80	1.90	22	80
223-1d80e2.00A22Z80	80	2.00	22	80
223-1d80e2.10A22Z80	80	2.10	22	80
223-1d80e2.20A22Z80	80	2.20	22	80
223-1d80e2.30A22Z80	80	2.30	22	80
223-1d80e2.40A22Z80	80	2.40	22	80
223-1d80e2.50A22Z80	80	2.50	22	80
223-1d80e2.60A22Z80	80	2.60	22	80
223-1d80e2.70A22Z80	80	2.70	22	80
223-1d80e2.80A22Z80	80	2.80	22	80
223-1d80e2.90A22Z80	80	2.90	22	80
223-1d80e3.00A22Z80	80	3.00	22	80
223-1d80e3.10A22Z64	80	3.10	22	64
223-1d80e3.20A22Z64	80	3.20	22	64
223-1d80e3.30A22Z64	80	3.30	22	64
223-1d80e3.40A22Z64	80	3.40	22	64
223-1d80e3.50A22Z64	80	3.50	22	64
223-1d80e3.60A22Z64	80	3.60	22	64
223-1d80e3.70A22Z64	80	3.70	22	64
223-1d80e3.80A22Z64	80	3.80	22	64
223-1d80e3.90A22Z64	80	3.90	22	64
223-1d80e4.00A22Z64	80	4.00	22	64
223-1d80e4.50A22Z64	80	4.50	22	64
223-1d80e5.00A22Z64	80	5.00	22	64

Art. n°	d_1	e	d_2	Z
223-1d80e5.50A22Z64	80	5.50	22	64
223-1d80e6.00A22Z64	80	6.00	22	64
223-1d100e0.50A22Z160	100	0.50	22	160
223-1d100e0.60A22Z160	100	0.60	22	160
223-1d100e0.70A22Z128	100	0.70	22	128
223-1d100e0.80A22Z128	100	0.80	22	128
223-1d100e0.90A22Z128	100	0.90	22	128
223-1d100e1.00A22Z128	100	1.00	22	128
223-1d100e1.10A22Z128	100	1.10	22	128
223-1d100e1.20A22Z128	100	1.20	22	128
223-1d100e1.30A22Z100	100	1.30	22	100
223-1d100e1.40A22Z100	100	1.40	22	100
223-1d100e1.50A22Z100	100	1.50	22	100
223-1d100e1.60A22Z100	100	1.60	22	100
223-1d100e1.70A22Z100	100	1.70	22	100
223-1d100e1.80A22Z100	100	1.80	22	100
223-1d100e1.90A22Z100	100	1.90	22	100
223-1d100e2.00A22Z100	100	2.00	22	100
223-1d100e2.10A22Z100	100	2.10	22	100
223-1d100e2.20A22Z100	100	2.20	22	100
223-1d100e2.30A22Z100	100	2.30	22	100
223-1d100e2.40A22Z100	100	2.40	22	100
223-1d100e2.50A22Z100	100	2.50	22	100
223-1d100e2.60A22Z80	100	2.60	22	80
223-1d100e2.70A22Z80	100	2.70	22	80
223-1d100e2.80A22Z80	100	2.80	22	80
223-1d100e2.90A22Z80	100	2.90	22	80
223-1d100e3.00A22Z80	100	3.00	22	80
223-1d100e3.10A22Z80	100	3.10	22	80
223-1d100e3.20A22Z80	100	3.20	22	80
223-1d100e3.30A22Z80	100	3.30	22	80
223-1d100e3.40A22Z80	100	3.40	22	80
223-1d100e3.50A22Z80	100	3.50	22	80
223-1d100e3.60A22Z80	100	3.60	22	80
223-1d100e3.70A22Z80	100	3.70	22	80
223-1d100e3.80A22Z80	100	3.80	22	80
223-1d100e3.90A22Z80	100	3.90	22	80
223-1d100e4.00A22Z80	100	4.00	22	80
223-1d100e4.50A22Z80	100	4.50	22	80
223-1d100e5.00A22Z80	100	5.00	22	80
223-1d100e5.50A22Z64	100	5.50	22	64
223-1d100e6.00A22Z64	100	6.00	22	64
223-1d125e0.60A22Z160	125	0.60	22	160
223-1d125e0.70A22Z160	125	0.70	22	160
223-1d125e0.80A22Z160	125	0.80	22	160

Erhältlich unbeschichtet und beschichtet (Siehe Seite 61)

Z 24-160

λ 0°

γ 8°

CARB

Kreissägeblätter DIN 1837 feine Verzahnung

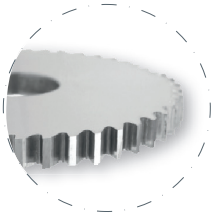

Erhältlich unbeschichtet und beschichtet (Siehe Seite 61)

Z 24-160

λ 0°

γ 8°

CARB

Art. n°	d_1	e	d_2	Z
223-1d125e0.90A22Z160	125	0.90	22	160
223-1d125e1.00A22Z160	125	1.00	22	160
223-1d125e1.10A22Z128	125	1.10	22	128
223-1d125e1.20A22Z128	125	1.20	22	128
223-1d125e1.30A22Z128	125	1.30	22	128
223-1d125e1.40A22Z128	125	1.40	22	128
223-1d125e1.50A22Z128	125	1.50	22	128
223-1d125e1.60A22Z128	125	1.60	22	128
223-1d125e1.70A22Z128	125	1.70	22	128
223-1d125e1.80A22Z128	125	1.80	22	128
223-1d125e1.90A22Z128	125	1.90	22	128
223-1d125e2.00A22Z128	125	2.00	22	128
223-1d125e2.10A22Z100	125	2.10	22	100
223-1d125e2.20A22Z100	125	2.20	22	100
223-1d125e2.30A22Z100	125	2.30	22	100
223-1d125e2.40A22Z100	125	2.40	22	100
223-1d125e2.50A22Z100	125	2.50	22	100
223-1d125e2.60A22Z100	125	2.60	22	100
223-1d125e2.70A22Z100	125	2.70	22	100
223-1d125e2.80A22Z100	125	2.80	22	100
223-1d125e2.90A22Z100	125	2.90	22	100
223-1d125e3.00A22Z100	125	3.00	22	100
223-1d125e3.10A22Z100	125	3.10	22	100
223-1d125e3.20A22Z100	125	3.20	22	100
223-1d125e3.30A22Z100	125	3.30	22	100
223-1d125e3.40A22Z100	125	3.40	22	100
223-1d125e3.50A22Z100	125	3.50	22	100
223-1d125e3.60A22Z100	125	3.60	22	100
223-1d125e3.70A22Z100	125	3.70	22	100
223-1d125e3.80A22Z100	125	3.80	22	100
223-1d125e3.90A22Z100	125	3.90	22	100
223-1d125e4.00A22Z100	125	4.00	22	100
223-1d125e4.50A22Z100	125	4.50	22	100
223-1d125e5.00A22Z100	125	5.00	22	100
223-1d125e5.50A22Z100	125	5.50	22	100
223-1d125e6.00A22Z100	125	6.00	22	100
223-1d160e1.00A32Z160	160	1.00	32	160
223-1d160e1.20A32Z160	160	1.20	32	160
223-1d160e1.50A32Z160	160	1.50	32	160
223-1d160e1.60A32Z160	160	1.60	32	160
223-1d160e1.80A32Z128	160	1.80	32	128
223-1d160e2.00A32Z128	160	2.00	32	128
223-1d160e2.50A32Z128	160	2.50	32	128
223-1d160e3.00A32Z128	160	3.00	32	128

Kreissägeblätter extra feine Verzahnung

Werkstoffgruppe (Siehe Seite 3)	a	b
Empfohlene Beschichtung	Solo	Solo
V_c unbeschichtet [m/min]	300	160
V_c beschichtet [m/min]	400	250
F_z [mm]	Ø/10000	Ø/10000

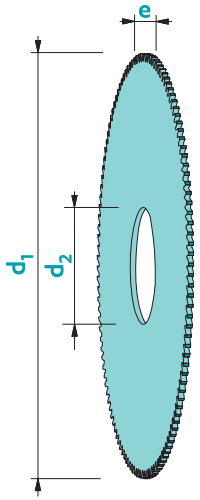

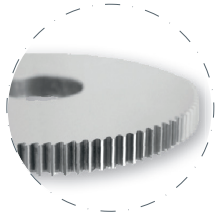

Toleranzen e: +/-0.01
d_2: H7

Erhältlich unbeschichtet und beschichtet

Art. n°	d_1	e	d_2	Z
223-2d8e0.10A3Z48	8	0.10	3	48
223-2d8e0.15A3Z48	8	0.15	3	48
223-2d8e0.20A3Z48	8	0.20	3	48
223-2d8e0.25A3Z48	8	0.25	3	48
223-2d8e0.30A3Z48	8	0.30	3	48
223-2d8e0.35A3Z48	8	0.35	3	48
223-2d8e0.40A3Z48	8	0.40	3	48
223-2d8e0.50A3Z48	8	0.50	3	48
223-2d8e0.60A3Z48	8	0.60	3	48
223-2d8e0.70A3Z48	8	0.70	3	48
223-2d8e0.80A3Z48	8	0.80	3	48
223-2d8e0.90A3Z48	8	0.90	3	48
223-2d8e1.00A3Z48	8	1.00	3	48
223-2d10e0.10A3Z64	10	0.10	3	64
223-2d10e0.15A3Z64	10	0.15	3	64
223-2d10e0.20A3Z64	10	0.20	3	64
223-2d10e0.25A3Z64	10	0.25	3	64
223-2d10e0.30A3Z64	10	0.30	3	64
223-2d10e0.35A3Z64	10	0.35	3	64
223-2d10e0.40A3Z64	10	0.40	3	64
223-2d10e0.50A3Z64	10	0.50	3	64
223-2d10e0.60A3Z64	10	0.60	3	64
223-2d10e0.70A3Z64	10	0.70	3	64
223-2d10e0.80A3Z64	10	0.80	3	64
223-2d10e0.90A3Z64	10	0.90	3	64
223-2d10e1.00A3Z64	10	1.00	3	64
223-2d12e0.10A5Z64	12	0.10	5	64
223-2d12e0.15A5Z64	12	0.15	5	64
223-2d12e0.20A5Z64	12	0.20	5	64
223-2d12e0.25A5Z64	12	0.25	5	64

Art. n°	d_1	e	d_2	Z
223-2d12e0.30A5Z64	12	0.30	5	64
223-2d12e0.35A5Z64	12	0.35	5	64
223-2d12e0.40A5Z64	12	0.40	5	64
223-2d12e0.50A5Z64	12	0.50	5	64
223-2d12e0.60A5Z64	12	0.60	5	64
223-2d12e0.70A5Z64	12	0.70	5	64
223-2d12e0.80A5Z64	12	0.80	5	64
223-2d12e0.90A5Z64	12	0.90	5	64
223-2d12e1.00A5Z64	12	1.00	5	64
223-2d15e0.10A5Z80	15	0.10	5	80
223-2d15e0.15A5Z80	15	0.15	5	80
223-2d15e0.20A5Z80	15	0.20	5	80
223-2d15e0.25A5Z80	15	0.25	5	80
223-2d15e0.30A5Z80	15	0.30	5	80
223-2d15e0.35A5Z80	15	0.35	5	80
223-2d15e0.40A5Z80	15	0.40	5	80
223-2d15e0.50A5Z80	15	0.50	5	80
223-2d15e0.60A5Z80	15	0.60	5	80
223-2d15e0.70A5Z80	15	0.70	5	80
223-2d15e0.80A5Z80	15	0.80	5	80
223-2d15e0.90A5Z80	15	0.90	5	80
223-2d15e1.00A5Z80	15	1.00	5	80
223-2d15e1.10A5Z80	15	1.10	5	80
223-2d15e1.20A5Z80	15	1.20	5	80
223-2d15e1.30A5Z80	15	1.30	5	80
223-2d15e1.40A5Z80	15	1.40	5	80
223-2d15e1.50A5Z80	15	1.50	5	80
223-2d15e2.00A5Z80	15	2.00	5	80
223-2d15e2.50A5Z80	15	2.50	5	80
223-2d15e3.00A5Z80	15	3.00	5	80

Z 48-160

λ 0°

γ 6°

CARB

Formeln

$F = F_z \cdot Z$

$V_F = F_z \cdot Z \cdot n$

$n = \frac{V_c \cdot 1000}{\pi \cdot d_1}$

$V_c = \frac{\pi \cdot d_1 \cdot n}{1000}$

$f_z = \frac{V_f}{Z \cdot n}$

Zeichenerklärung

F [mm]: Vorschub pro Umdrehung

FZ [mm]: Vorschub pro Zahn

Z : Anzahl Zähne

n: Drehzahl

Vf [mm/min]: Vorschubgeschwindigkeit

Kreissägeblätter extra feine Verzahnung

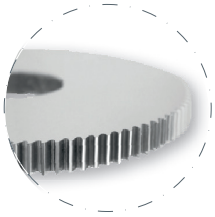

Erhältlich unbeschichtet und beschichtet

Z 48-160

λ 0°

γ 6°

CARB

Art. n°	d_1	e	d_2	Z
223-2d20e0.10A5Z100	20	0.10	5	100
223-2d20e0.10A6Z80	20	0.10	6	80
223-2d20e0.15A5Z100	20	0.15	5	100
223-2d20e0.15A6Z80	20	0.15	6	80
223-2d20e0.20A5Z100	20	0.20	5	100
223-2d20e0.20A6Z80	20	0.20	6	80
223-2d20e0.25A5Z80	20	0.25	5	80
223-2d20e0.25A5Z100	20	0.25	5	100
223-2d20e0.25A6Z80	20	0.25	6	80
223-2d20e0.30A5Z80	20	0.30	5	80
223-2d20e0.30A5Z100	20	0.30	5	100
223-2d20e0.30A6Z80	20	0.30	6	80
223-2d20e0.35A5Z80	20	0.35	5	80
223-2d20e0.35A5Z100	20	0.35	5	100
223-2d20e0.35A6Z80	20	0.35	6	80
223-2d20e0.40A5Z80	20	0.40	5	80
223-2d20e0.40A5Z100	20	0.40	5	100
223-2d20e0.40A6Z80	20	0.40	6	80
223-2d20e0.50A5Z80	20	0.50	5	80
223-2d20e0.50A5Z100	20	0.50	5	100
223-2d20e0.50A6Z80	20	0.50	6	80
223-2d20e0.60A5Z80	20	0.60	5	80
223-2d20e0.60A6Z80	20	0.60	6	80
223-2d20e0.70A5Z80	20	0.70	5	80
223-2d20e0.70A6Z80	20	0.70	6	80
223-2d20e0.80A5Z80	20	0.80	5	80
223-2d20e0.80A6Z80	20	0.80	6	80
223-2d20e0.90A5Z80	20	0.90	5	80
223-2d20e0.90A6Z80	20	0.90	6	80
223-2d20e1.00A5Z80	20	1.00	5	80
223-2d20e1.00A6Z80	20	1.00	6	80
223-2d20e1.10A5Z80	20	1.10	5	80
223-2d20e1.10A6Z80	20	1.10	6	80
223-2d20e1.20A5Z80	20	1.20	5	80
223-2d20e1.20A6Z80	20	1.20	6	80
223-2d20e1.30A5Z80	20	1.30	5	80
223-2d20e1.30A6Z80	20	1.30	6	80
223-2d20e1.40A5Z80	20	1.40	5	80
223-2d20e1.40A6Z80	20	1.40	6	80
223-2d20e1.50A5Z80	20	1.50	5	80
223-2d20e1.50A6Z80	20	1.50	6	80
223-2d20e2.00A5Z80	20	2.00	5	80
223-2d20e2.00A6Z80	20	2.00	6	80
223-2d20e2.50A5Z80	20	2.50	5	80
223-2d20e2.50A6Z80	20	2.50	6	80

Art. n°	d_1	e	d_2	Z
223-2d20e3.00A5Z80	20	3.00	5	80
223-2d20e3.00A6Z80	20	3.00	6	80
223-2d25e0.10A5Z80	25	0.10	5	80
223-2d25e0.15A5Z80	25	0.15	5	80
223-2d25e0.15A6Z100	25	0.15	6	100
223-2d25e0.15A8Z100	25	0.15	8	100
223-2d25e0.20A5Z80	25	0.20	5	80
223-2d25e0.20A6Z100	25	0.20	6	100
223-2d25e0.20A8Z100	25	0.20	8	100
223-2d25e0.25A5Z80	25	0.25	5	80
223-2d25e0.25A6Z100	25	0.25	6	100
223-2d25e0.25A8Z100	25	0.25	8	100
223-2d25e0.30A5Z80	25	0.30	5	80
223-2d25e0.30A6Z100	25	0.30	6	100
223-2d25e0.30A8Z100	25	0.30	8	100
223-2d25e0.35A5Z80	25	0.35	5	80
223-2d25e0.35A6Z100	25	0.35	6	100
223-2d25e0.35A8Z100	25	0.35	8	100
223-2d25e0.40A5Z80	25	0.40	5	80
223-2d25e0.40A6Z100	25	0.40	6	100
223-2d25e0.40A8Z100	25	0.40	8	100
223-2d25e0.50A5Z80	25	0.50	5	80
223-2d25e0.50A6Z100	25	0.50	6	100
223-2d25e0.50A8Z100	25	0.50	8	100
223-2d25e0.60A5Z80	25	0.60	5	80
223-2d25e0.60A6Z100	25	0.60	6	100
223-2d25e0.60A8Z100	25	0.60	8	100
223-2d25e0.70A5Z80	25	0.70	5	80
223-2d25e0.70A6Z100	25	0.70	6	100
223-2d25e0.70A8Z100	25	0.70	8	100
223-2d25e0.80A5Z80	25	0.80	5	80
223-2d25e0.80A6Z100	25	0.80	6	100
223-2d25e0.80A8Z100	25	0.80	8	100
223-2d25e0.90A5Z80	25	0.90	5	80
223-2d25e0.90A6Z100	25	0.90	6	100
223-2d25e0.90A8Z100	25	0.90	8	100
223-2d25e1.00A5Z80	25	1.00	5	80
223-2d25e1.00A6Z100	25	1.00	6	100
223-2d25e1.00A8Z100	25	1.00	8	100
223-2d25e1.10A5Z80	25	1.10	5	80
223-2d25e1.10A6Z100	25	1.10	6	100
223-2d25e1.10A8Z100	25	1.10	8	100
223-2d25e1.20A5Z80	25	1.20	5	80
223-2d25e1.20A6Z100	25	1.20	6	100
223-2d25e1.20A8Z100	25	1.20	8	100

Kreissägeblätter extra feine Verzahnung

Art. n°	d_1	e	d_2	Z
223-2d25e1.30A5Z80	25	1.30	5	80
223-2d25e1.30A6Z100	25	1.30	6	100
223-2d25e1.30A8Z100	25	1.30	8	100
223-2d25e1.40A5Z80	25	1.40	5	80
223-2d25e1.40A6Z100	25	1.40	6	100
223-2d25e1.40A8Z100	25	1.40	8	100
223-2d25e1.50A5Z80	25	1.50	5	80
223-2d25e1.50A6Z100	25	1.50	6	100
223-2d25e1.50A8Z100	25	1.50	8	100
223-2d25e2.00A5Z80	25	2.00	5	80
223-2d25e2.00A6Z100	25	2.00	6	100
223-2d25e2.00A8Z100	25	2.00	8	100
223-2d25e2.50A5Z80	25	2.50	5	80
223-2d25e2.50A6Z100	25	2.50	6	100
223-2d25e2.50A8Z100	25	2.50	8	100
223-2d25e3.00A5Z80	25	3.00	5	80
223-2d25e3.00A6Z100	25	3.00	6	100
223-2d25e3.00A8Z100	25	3.00	8	100
223-2d30e0.10A8Z100	30	0.10	8	100
223-2d30e0.15A8Z100	30	0.15	8	100
223-2d30e0.20A8Z100	30	0.20	8	100
223-2d30e0.25A8Z100	30	0.25	8	100
223-2d30e0.30A8Z100	30	0.30	8	100
223-2d30e0.35A8Z100	30	0.35	8	100
223-2d30e0.40A8Z100	30	0.40	8	100
223-2d30e0.50A8Z100	30	0.50	8	100
223-2d30e0.60A8Z100	30	0.60	8	100
223-2d30e0.70A8Z100	30	0.70	8	100
223-2d30e0.80A8Z100	30	0.80	8	100
223-2d30e0.90A8Z100	30	0.90	8	100
223-2d30e1.00A8Z100	30	1.00	8	100
223-2d30e1.10A8Z100	30	1.10	8	100
223-2d30e1.20A8Z100	30	1.20	8	100
223-2d30e1.30A8Z100	30	1.30	8	100
223-2d30e1.40A8Z100	30	1.40	8	100
223-2d30e1.50A8Z100	30	1.50	8	100
223-2d30e2.00A8Z100	30	2.00	8	100
223-2d30e2.50A8Z100	30	2.50	8	100
223-2d30e3.00A8Z100	30	3.00	8	100
223-2d32e0.15A8Z80	32	0.15	8	80
223-2d32e0.20A8Z80	32	0.20	8	80
223-2d32e0.25A8Z80	32	0.25	8	80
223-2d32e0.30A8Z80	32	0.30	8	80
223-2d32e0.35A8Z80	32	0.35	8	80
223-2d32e0.40A8Z80	32	0.40	8	80

Art. n°	d_1	e	d_2	Z
223-2d32e0.50A8Z80	32	0.50	8	80
223-2d32e0.60A8Z80	32	0.60	8	80
223-2d32e0.70A8Z80	32	0.70	8	80
223-2d32e0.80A8Z80	32	0.80	8	80
223-2d32e0.90A8Z80	32	0.90	8	80
223-2d32e1.00A8Z80	32	1.00	8	80
223-2d32e1.10A8Z80	32	1.10	8	80
223-2d32e1.20A8Z80	32	1.20	8	80
223-2d32e1.30A8Z80	32	1.30	8	80
223-2d32e1.40A8Z80	32	1.40	8	80
223-2d32e1.50A8Z80	32	1.50	8	80
223-2d32e2.00A8Z80	32	2.00	8	80
223-2d32e2.50A8Z80	32	2.50	8	80
223-2d32e3.00A8Z80	32	3.00	8	80
223-2d35e0.15A8Z96	35	0.15	8	96
223-2d35e0.20A8Z96	35	0.20	8	96
223-2d35e0.25A8Z96	35	0.25	8	96
223-2d35e0.30A8Z96	35	0.30	8	96
223-2d35e0.35A8Z96	35	0.35	8	96
223-2d35e0.40A8Z96	35	0.40	8	96
223-2d35e0.50A8Z96	35	0.50	8	96
223-2d35e0.60A8Z96	35	0.60	8	96
223-2d35e0.70A8Z96	35	0.70	8	96
223-2d35e0.80A8Z96	35	0.80	8	96
223-2d35e0.90A8Z96	35	0.90	8	96
223-2d35e1.00A8Z96	35	1.00	8	96
223-2d35e1.10A8Z96	35	1.10	8	96
223-2d35e1.20A8Z96	35	1.20	8	96
223-2d35e1.30A8Z96	35	1.30	8	96
223-2d35e1.40A8Z96	35	1.40	8	96
223-2d35e1.50A8Z96	35	1.50	8	96
223-2d35e2.00A8Z96	35	2.00	8	96
223-2d35e2.50A8Z96	35	2.50	8	96
223-2d35e3.00A8Z96	35	3.00	8	96
223-2d40e0.15A8Z100	40	0.15	8	100
223-2d40e0.15A8Z160	40	0.15	8	160
223-2d40e0.15A10Z100	40	0.15	10	100
223-2d40e0.15A10Z160	40	0.15	10	160
223-2d40e0.20A8Z100	40	0.20	8	100
223-2d40e0.20A8Z160	40	0.20	8	160
223-2d40e0.20A10Z100	40	0.20	10	100
223-2d40e0.20A10Z160	40	0.20	10	160
223-2d40e0.25A8Z100	40	0.25	8	100
223-2d40e0.25A8Z160	40	0.25	8	160
223-2d40e0.25A10Z100	40	0.25	10	100

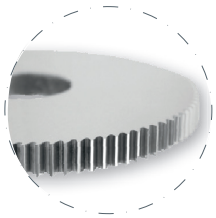

Erhältlich unbeschichtet und beschichtet

Z
48-160

λ
0°

γ
6°

CARB

Kreissägeblätter extra feine Verzahnung

Erhältlich unbeschichtet und beschichtet

Z 48-160

λ 0°

γ 6°

CARB

Art. n°	d_1	e	d_2	Z
223-2d40e0.25A10Z160	40	0.25	10	160
223-2d40e0.30A8Z100	40	0.30	8	100
223-2d40e0.30A8Z160	40	0.30	8	160
223-2d40e0.30A10Z100	40	0.30	10	100
223-2d40e0.30A10Z160	40	0.30	10	160
223-2d40e0.35A8Z100	40	0.35	8	100
223-2d40e0.35A8Z160	40	0.35	8	160
223-2d40e0.35A10Z100	40	0.35	10	100
223-2d40e0.35A10Z160	40	0.35	10	160
223-2d40e0.40A8Z100	40	0.40	8	100
223-2d40e0.40A8Z160	40	0.40	8	160
223-2d40e0.40A10Z100	40	0.40	10	100
223-2d40e0.40A10Z160	40	0.40	10	160
223-2d40e0.50A8Z100	40	0.50	8	100
223-2d40e0.50A8Z160	40	0.50	8	160
223-2d40e0.50A10Z100	40	0.50	10	100
223-2d40e0.50A10Z160	40	0.50	10	160
223-2d40e0.60A8Z100	40	0.60	8	100
223-2d40e0.60A8Z160	40	0.60	8	160
223-2d40e0.60A10Z100	40	0.60	10	100
223-2d40e0.60A10Z160	40	0.60	10	160
223-2d40e0.70A8Z100	40	0.70	8	100
223-2d40e0.70A8Z160	40	0.70	8	160
223-2d40e0.70A10Z100	40	0.70	10	100
223-2d40e0.70A10Z160	40	0.70	10	160
223-2d40e0.80A8Z100	40	0.80	8	100
223-2d40e0.80A8Z160	40	0.80	8	160
223-2d40e0.80A10Z100	40	0.80	10	100
223-2d40e0.80A10Z160	40	0.80	10	160
223-2d40e0.90A8Z100	40	0.90	8	100
223-2d40e0.90A8Z160	40	0.90	8	160
223-2d40e0.90A10Z100	40	0.90	10	100
223-2d40e0.90A10Z160	40	0.90	10	160
223-2d40e1.00A8Z100	40	1.00	8	100
223-2d40e1.00A8Z160	40	1.00	8	160
223-2d40e1.00A10Z100	40	1.00	10	100
223-2d40e1.00A10Z160	40	1.00	10	160
223-2d40e1.10A8Z100	40	1.10	8	100
223-2d40e1.10A8Z160	40	1.10	8	160
223-2d40e1.10A10Z100	40	1.10	10	100
223-2d40e1.10A10Z160	40	1.10	10	160
223-2d40e1.20A8Z100	40	1.20	8	100
223-2d40e1.20A8Z160	40	1.20	8	160
223-2d40e1.20A10Z100	40	1.20	10	100
223-2d40e1.20A10Z160	40	1.20	10	160

Art. n°	d_1	e	d_2	Z
223-2d40e1.30A8Z100	40	1.30	8	100
223-2d40e1.30A8Z160	40	1.30	8	160
223-2d40e1.30A10Z100	40	1.30	10	100
223-2d40e1.30A10Z160	40	1.30	10	160
223-2d40e1.40A8Z100	40	1.40	8	100
223-2d40e1.40A8Z160	40	1.40	8	160
223-2d40e1.40A10Z100	40	1.40	10	100
223-2d40e1.40A10Z160	40	1.40	10	160
223-2d40e1.50A8Z100	40	1.50	8	100
223-2d40e1.50A8Z160	40	1.50	8	160
223-2d40e1.50A10Z100	40	1.50	10	100
223-2d40e1.50A10Z160	40	1.50	10	160
223-2d40e2.00A8Z100	40	2.00	8	100
223-2d40e2.00A8Z160	40	2.00	8	160
223-2d40e2.00A10Z100	40	2.00	10	100
223-2d40e2.00A10Z160	40	2.00	10	160
223-2d40e2.50A8Z100	40	2.50	8	100
223-2d40e2.50A8Z160	40	2.50	8	160
223-2d40e2.50A10Z100	40	2.50	10	100
223-2d40e2.50A10Z160	40	2.50	10	160
223-2d40e3.00A8Z100	40	3.00	8	100
223-2d40e3.00A8Z160	40	3.00	8	160
223-2d40e3.00A10Z100	40	3.00	10	100
223-2d40e3.00A10Z160	40	3.00	10	160
223-2d45e0.15A8Z100	45	0.15	8	100
223-2d45e0.15A8Z160	45	0.15	8	160
223-2d45e0.20A8Z100	45	0.20	8	100
223-2d45e0.20A8Z160	45	0.20	8	160
223-2d45e0.25A8Z100	45	0.25	8	100
223-2d45e0.25A8Z160	45	0.25	8	160
223-2d45e0.30A8Z100	45	0.30	8	100
223-2d45e0.30A8Z160	45	0.30	8	160
223-2d45e0.35A8Z100	45	0.35	8	100
223-2d45e0.35A8Z160	45	0.35	8	160
223-2d45e0.40A8Z100	45	0.40	8	100
223-2d45e0.40A8Z160	45	0.40	8	160
223-2d45e0.50A8Z100	45	0.50	8	100
223-2d45e0.50A8Z160	45	0.50	8	160
223-2d45e0.60A8Z100	45	0.60	8	100
223-2d45e0.60A8Z160	45	0.60	8	160
223-2d45e0.70A8Z100	45	0.70	8	100
223-2d45e0.70A8Z160	45	0.70	8	160
223-2d45e0.80A8Z100	45	0.80	8	100
223-2d45e0.80A8Z160	45	0.80	8	160
223-2d45e0.90A8Z100	45	0.90	8	100

Kreissägeblätter extra feine Verzahnung

Art. n°	d_1	e	d_2	Z
223-2d45e0.90A8Z160	45	0.90	8	160
223-2d45e1.00A8Z100	45	1.00	8	100
223-2d45e1.00A8Z160	45	1.00	8	160
223-2d45e1.10A8Z100	45	1.10	8	100
223-2d45e1.10A8Z160	45	1.10	8	160
223-2d45e1.20A8Z100	45	1.20	8	100
223-2d45e1.20A8Z160	45	1.20	8	160
223-2d45e1.30A8Z100	45	1.30	8	100
223-2d45e1.30A8Z160	45	1.30	8	160
223-2d45e1.40A8Z100	45	1.40	8	100
223-2d45e1.40A8Z160	45	1.40	8	160
223-2d45e1.50A8Z100	45	1.50	8	100
223-2d45e1.50A8Z160	45	1.50	8	160
223-2d45e2.00A8Z100	45	2.00	8	100
223-2d45e2.00A8Z160	45	2.00	8	160
223-2d45e2.50A8Z100	45	2.50	8	100
223-2d45e2.50A8Z160	45	2.50	8	160
223-2d45e3.00A8Z100	45	3.00	8	100
223-2d45e3.00A8Z160	45	3.00	8	160
223-2d50e0.20A10Z100	50	0.20	10	100
223-2d50e0.25A10Z100	50	0.25	10	100
223-2d50e0.25A13Z120	50	0.25	13	120
223-2d50e0.30A10Z100	50	0.30	10	100
223-2d50e0.30A13Z120	50	0.30	13	120
223-2d50e0.35A10Z100	50	0.35	10	100
223-2d50e0.35A13Z120	50	0.35	13	120
223-2d50e0.40A10Z100	50	0.40	10	100
223-2d50e0.40A13Z120	50	0.40	13	120
223-2d50e0.50A10Z100	50	0.50	10	100
223-2d50e0.50A13Z120	50	0.50	13	120
223-2d50e0.60A10Z100	50	0.60	10	100
223-2d50e0.60A13Z120	50	0.60	13	120
223-2d50e0.70A10Z100	50	0.70	10	100
223-2d50e0.70A13Z120	50	0.70	13	120
223-2d50e0.80A10Z100	50	0.80	10	100
223-2d50e0.80A13Z120	50	0.80	13	120
223-2d50e0.90A10Z100	50	0.90	10	100
223-2d50e0.90A13Z120	50	0.90	13	120
223-2d50e1.00A10Z100	50	1.00	10	100
223-2d50e1.00A13Z120	50	1.00	13	120
223-2d50e1.10A10Z100	50	1.10	10	100
223-2d50e1.10A13Z120	50	1.10	13	120
223-2d50e1.20A10Z100	50	1.20	10	100
223-2d50e1.20A13Z120	50	1.20	13	120
223-2d50e1.30A10Z100	50	1.30	10	100

Art. n°	d_1	e	d_2	Z
223-2d50e1.30A13Z120	50	1.30	13	120
223-2d50e1.40A10Z100	50	1.40	10	100
223-2d50e1.40A13Z120	50	1.40	13	120
223-2d50e1.50A10Z100	50	1.50	10	100
223-2d50e1.50A13Z120	50	1.50	13	120
223-2d50e2.00A10Z100	50	2.00	10	100
223-2d50e2.00A13Z120	50	2.00	13	120
223-2d50e2.50A10Z100	50	2.50	10	100
223-2d50e2.50A13Z120	50	2.50	13	120
223-2d50e3.00A10Z100	50	3.00	10	100
223-2d50e3.00A13Z120	50	3.00	13	120
223-2d63e0.25A16Z120	63	0.25	16	120
223-2d63e0.30A16Z120	63	0.30	16	120
223-2d63e0.35A16Z120	63	0.35	16	120
223-2d63e0.40A16Z120	63	0.40	16	120
223-2d63e0.50A16Z120	63	0.50	16	120
223-2d63e0.60A16Z120	63	0.60	16	120
223-2d63e0.70A16Z120	63	0.70	16	120
223-2d63e0.80A16Z120	63	0.80	16	120
223-2d63e0.90A16Z120	63	0.90	16	120
223-2d63e1.00A16Z120	63	1.00	16	120
223-2d63e1.10A16Z120	63	1.10	16	120
223-2d63e1.20A16Z120	63	1.20	16	120
223-2d63e1.30A16Z120	63	1.30	16	120
223-2d63e1.40A16Z120	63	1.40	16	120
223-2d63e1.50A16Z120	63	1.50	16	120
223-2d63e2.00A16Z120	63	2.00	16	120
223-2d63e2.50A16Z120	63	2.50	16	120
223-2d63e3.00A16Z120	63	3.00	16	120
223-2d80e0.50A16Z128	80	0.50	16	128
223-2d80e0.60A16Z128	80	0.60	16	128
223-2d80e0.70A16Z128	80	0.70	16	128
223-2d80e0.80A16Z128	80	0.80	16	128
223-2d80e0.90A16Z128	80	0.90	16	128
223-2d80e1.00A16Z128	80	1.00	16	128
223-2d80e1.10A16Z128	80	1.10	16	128
223-2d80e1.20A16Z128	80	1.20	16	128
223-2d80e1.30A16Z128	80	1.30	16	128
223-2d80e1.40A16Z128	80	1.40	16	128
223-2d80e1.50A16Z128	80	1.50	16	128
223-2d80e2.00A16Z128	80	2.00	16	128
223-2d80e2.50A16Z128	80	2.50	16	128
223-2d80e3.00A16Z128	80	3.00	16	128

Erhältlich unbeschichtet und beschichtet

Z
48-160

λ
0°

γ
6°

CARB

5200

Gewindefräser - ISO 60°

Innen und aussen Gewindeschneiden

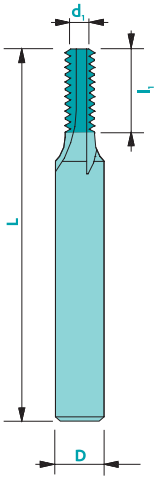

Werkstoffegruppe (Siehe Seite 3)	a	b
Empfohlene Beschichtung	Solo	Solo
V_c unbeschichtet [m/min]	90	80
V_c beschichtet [m/min]	110	100

Toleranzen
$d_1 \leq 1$mm ▶ +0/-0.01 D: h5
$d_1 > 1$mm ▶ +0/-0.02
d_1=D ▶ d_1:e8

Erhältlich unbeschichtet und beschichtet

Z2-5

λ 0°

γ 8°

CARB

Art. n°	Ø nominal	Steigung	d_1	l_1	D	L	Z
5200M1.2	M1.20	0.25	0.85	2.4	3	38	2
5200M1.4	M1.40	0.30	1.00	2.8	3	38	3
5200M1.6/1.8	M1.60/1.80	0.35	1.10	3.6	3	38	3
5200M2	M2.00	0.40	1.40	4.0	3	38	3
5200M2.5	M2.50	0.45	1.80	5.0	3	38	3
5200M3	M3.00	0.50	2.30	6.0	3	38	3
5200M4	M4.00	0.70	3.00	8.0	6	57	3
5200M5	M5.00	0.80	3.80	10.0	6	57	4
5200M6	M6.00	1.00	4.50	12.0	6	57	4
5200M8	M8.00	1.25	5.00	16.0	6	57	4
5200M10	M10.00	1.50	6.00	20.0	6	57	5

Auf Anfrage

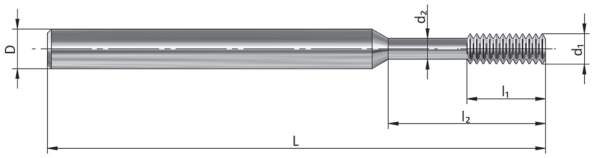

Formeln

$F = F_z \cdot Z$

$V_F = F_z \cdot Z \cdot n$

$n = \frac{V_c \cdot 1000}{\pi \cdot d_1}$

$V_c = \frac{\pi \cdot d_1 \cdot n}{1000}$

$f_z = \frac{V_f}{Z \cdot n}$

Zeichenerklärung

F [mm]: Vorschub pro Umdrehung

FZ [mm]: Vorschub pro Zahn

Z : Anzahl Zähne

n: Drehzahl

Vf [mm/min]: Vorschubgeschwindigkeit

☐ **Bestellung** ☐ **Angebotsanfrage**

Norm :

☐ 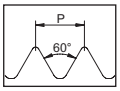

ISO 60°

☐ 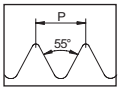

ISO 55°

☐ 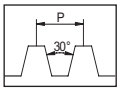

ISO trapézoïdal

☐ Andere : _____

Abmessungen :

d_1 : _____ l_1 : _____

d_2 : _____ l_2 : _____

D* : _____ L* : _____

Beschichtungen :

☐ Beschichtet** : _____

☐ Unbeschichtet

Werkstoffe zum spanen : _____

Bestellungs-Nr. : _____

Menge : _____

Kontakt Person : _____

Stempel des Unternehmens & Datum :

*Standart Dimension vom Stab : Ø 3x L 38, Ø 4x L 38, Ø 6x L 38, Ø 6x L 51, Ø 8x L 61, Ø 10x L 72, Ø 12x L 83, Ø 16x L 92, Ø 20x L 104

** Ohne weitere Angaben wird die am besten angepasste Beschichtung angebracht

LOUIS BELET swiss made

Gravierfraser - ¾ - mit Spitzenfläche

Werkstoffegruppe (Siehe Seite 3)	a	b
Empfohlene Beschichtung	Solo	Solo
n [rpm]	30'000	30'000
Fz↓ [mm]	0.004	0.004
Fz→ [mm]	0.008	0.008

Toleranzen

d_1: +/- 0.01
D: h5

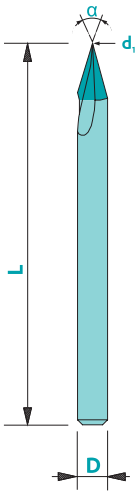

Erhältlich unbeschichtet und beschichtet

Artikel Nummer : 119-3a##d#.##
Beispiel: Fräser Ref 119-3 mit 25° Winkel und Spitzendurchmesser 0.05 mm: 119-3a25d0.05

α**	d_1**	D	L
15-45°	0.02-0.09	3	33
15-45°	0.10-0.30	3	33
50-140°	0.02-0.09	3	33
50-140°	0.10-0.30	3	33

* Erhältliche Winkel: alle 5° zwischen 15° und 45°; alle 10° zwischen 50° und 140°
** Erhältliche Durchmesser: alle 0.01 mm zwischen 0.02 und 0.09 mm und alle 0.05 mm zwischen 0.10 und 0.30 mm

Andere Abmessungen (Winkel, Spitzendurchmesser, Schaft) auf Anfrage

0.02-0.30

λ
0°

CARB

Formeln

$F = F_z \cdot Z$

$V_F = F_z \cdot Z \cdot n$

$n = \frac{V_c \cdot 1000}{\pi \cdot d_1}$

$V_c = \frac{\pi \cdot d_1 \cdot n}{1000}$

$f_z = \frac{V_f}{Z \cdot n}$

Zeichenerklärung

F [mm]: Vorschub pro Umdrehung

FZ [mm]: Vorschub pro Zahn

Z : Anzahl Zähne

n: Drehzahl

Vf [mm/min]: Vorschubgeschwindigkeit

Seit 1948

Louis Bélet AG is eine Familiengesellschaft, die rund 150 Mitarbeiter beschäftigt. Das Unternehmen wird heute durch die beiden Enkeln des Gründers gefährt.

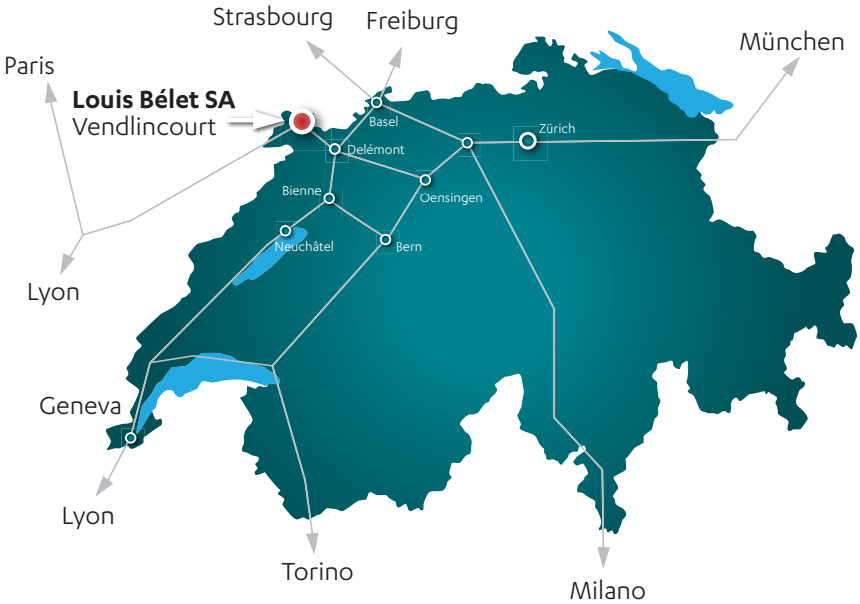

LOUIS BELET SA

Les Gasses 11
CH - 2943 Vendlincourt
Tél. +41 (0) 32 474 04 10
Fax +41 (0) 32 474 45 42
www.louisbelet.ch
info@louisbelet.ch

Die ewige Suche nach dem Besten

Bélets Philosophie bedeutet die Suche nach vollendeter Meisterschaft. Bei allen unseren Tätigkeiten suchen wir immer die besten Lösungen für unsere Mitarbeiter und unsere Kunden.

Qualitäts- und Umweltmanagement werden bezeugt durch die Zertifikaten ISO 9001:2008 und ISO 14001:2004

Liste der Reseller verfügbar unter
www.louisbelet.ch

12.2021